

เอกสารแนบที่ 2.21

กิจกรรมส่งเสริมด้านความปลอดภัย

รายงานผลการดำเนินงาน ด้านความปลอดภัย อาชีวอนามัย และสภาพแวดล้อมในการทำงาน

ครั้งที่ 07/2023

ส่วน เหมือง

- KPI (เป้าหมาย)
- Line walk
- งานโครงการ/ปรับปรุง ที่ต้อง
ทำ MOC/PSSR
- Safety activity
- Highlight activity ประจำส่วน
- Need help เพิ่มเติม

JSA & KYT ก่อน ทำงานทุกครั้ง



2023

Line walk

5 รายการ Unsafe/Near miss ที่เป็น High risk ซึ่งต้องแก้ไขเร่งด่วน (การปิด Gap ความเสี่ยงจาก Line walk)

Item	รายการ High risk	แนวทางการแก้ไข (กรณีอยู่ระหว่างรอแก้ไขต้องมีมาตรการลด ความเสี่ยงเบื้องต้น)	สถานะการแก้ไข (แล้วเสร็จ/ อยู่ระหว่างการดำเนินการ)
1	ต้นไม้ปกคลุมเส้นทางขึ้นเหมือง	ตัดต้นไม้ที่ปกคลุมออก	แล้วเสร็จ
2	มีคราบน้ำมัน HYD.หกเลื้อยที่กระบอกล HYD.	ทำความสะอาดน้ำมันที่หกเลื้อย	แล้วเสร็จ

ก่อนการแก้ไข

1.



ก่อนการแก้ไข

2.



หลังการแก้ไข



หลังการแก้ไข



2023

งานโครงการ/ปรับปรุง ที่ต้องทำ MOC/PSSR

งานโครงการ/ปรับปรุง ที่ต้องทำ MOC/PSSR คือ งานที่มีการปรับปรุงเปลี่ยนเครื่องจักร/กระบวนการผลิต/เปลี่ยนแปลงสารเคมี ไม่รวมถึงการเปลี่ยนทดแทนของเดิม

Item	งานโครงการ/ปรับปรุง ที่ต้องทำ MOC/PSSR	สถานะจัดทำ MOC (ทำแล้ว/ยังไม่ทำ)	สถานะทำ PSSR
1.	งานปลุกหญ้าไทเปบริเวณสวนหย่อม หน้าศูนย์ฯ	ทำแล้ว	ดำเนินการปรับพื้นที่และปลุกหญ้าไทเป
2.	จัดทำการ ลอกคลอง ตึนเขาฝั่ง Agg และ Smc เพื่อผันน้ำจากบนเขาลงบ่อน้ำ บุนย เทียน เก็บไว้ใช้หน้าแล้ง	ทำแล้ว	ทำการขุดลอกคลองโครงการนี้เสร็จแล้ว
3.	จัดทำการ ลอกท่อ 3 แยก Add Cr 6. ช่วงประตู 4 ไปประตู 3 เพื่อผันน้ำเข้าบ่อเทือกน้ำ	ทำแล้ว	ทำการลอกท่ออุดตัน โดยใช้สลิงผูกกับยางรถยนต์แล้วใช้แบคโฮลากเพื่อล้างท่อ โครงการนี้ทำเสร็จแล้ว
4.	ติดตั้งไฟสัญญาณจราจรสี่แยกเหมือง	ทำแล้ว	

2023

งานโครงการ/ปรับปรุง ที่ต้องทำ MOC/PSSR

งานโครงการ/ปรับปรุง ที่ต้องทำ MOC/PSSR คือ งานที่มีการปรับปรุงเปลี่ยนเครื่องจักร/กระบวนการผลิต/เปลี่ยนแปลงสารเคมี ไม่รวมถึงการเปลี่ยนทดแทนของเดิม

Item	งานโครงการ/ปรับปรุง ที่ต้องทำ MOC/PSSR	สถานะจัดทำ MOC (ทำแล้ว/ยังไม่ทำ)	สถานะทำ PSSR
1.	งานปลูกหญ้าไทเปบริเวณสวนหย่อมหน้าศูนย์ฯ	ทำแล้ว	ดำเนินการปรับพื้นที่และปลูกหญ้าไทเป

งานปลูกหญ้าไทเปบริเวณ
สวนหย่อมหน้าศูนย์ฯ

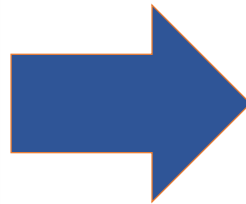

2023

งานโครงการ/ปรับปรุง ที่ต้องทำ MOC/PSSR

งานโครงการ/ปรับปรุง ที่ต้องทำ MOC/PSSR คือ งานที่มีการปรับปรุงเปลี่ยนเครื่องจักร/กระบวนการผลิต/เปลี่ยนแปลงสารเคมี ไม่รวมถึงการเปลี่ยนทดแทนของเดิม

Item	งานโครงการ/ปรับปรุง ที่ต้องทำ MOC/PSSR	สถานะจัดทำ MOC (ทำแล้ว/ยังไม่ทำ)	สถานะทำ PSSR
2.	จัดทำ การ ลอกคลอง ตื้นเขินฝ่ง Agg และ Smc เพื่อผันน้ำจากบนเขา ลงบ่อน้ำ บัญเทียน เก็บไว้ใช้หน้าแล้ง	ทำแล้ว	ทำการขุดลอกคลองโครงการนี้เสร็จแล้ว

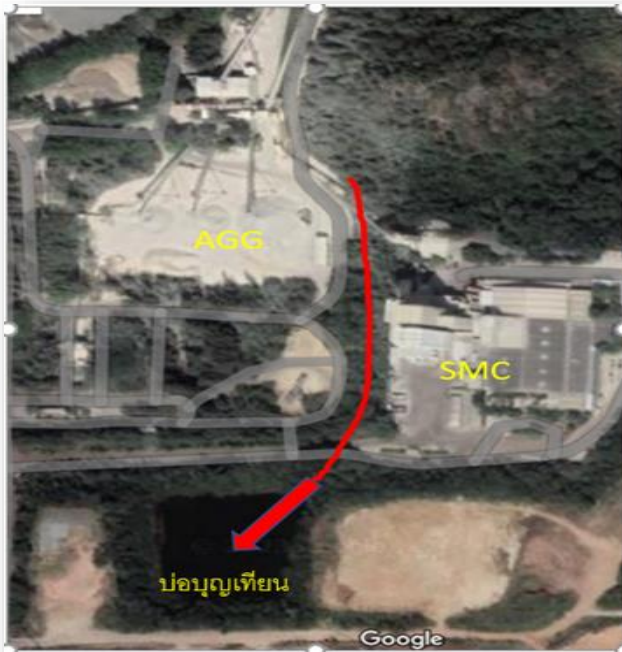

2023

งานโครงการ/ปรับปรุง ที่ต้องทำ MOC/PSSR

งานโครงการ/ปรับปรุง ที่ต้องทำ MOC/PSSR คือ งานที่มีการปรับปรุงเปลี่ยนเครื่องจักร/กระบวนการผลิต/เปลี่ยนแปลงสารเคมี ไม่รวมถึงการเปลี่ยนทดแทนของเดิม

Item	งานโครงการ/ปรับปรุง ที่ต้องทำ MOC/PSSR	สถานะจัดทำ MOC (ทำแล้ว/ยังไม่ทำ)	สถานะทำ PSSR
3.	จัดทำการ ลอกท่อ 3 แยก Add Cr 6. ช่วง ประตุ 4 ไปประตุ 3 เพื่อผันน้ำเข้าบ่อเทือกมา	ทำแล้ว	ทำการลอกท่ออุดตัน โดยใช้ สลิงผูกกับยางรถยนต์แล้วใช้ แบคโฮลากเพื่อสร้างท่อ โครงการนี้ทำเสร็จแล้ว



2023

งานโครงการ/ปรับปรุง ที่ต้องทำ MOC/PSSR

ติดตั้งไฟสัญญาณจราจรสี่แยกหมือง



สี่แยกหมือง



รถบรรทุกมาจาก AFR



PHOTO BEAM SENSER SOLAR CELL



รถบรรทุกมาจาก ECO



ทางจักรยานยนต์เข้าหมือง



ดำเนินการติดตั้ง

ติดตั้ง photo beam sensor ที่เส้นทางที่จาก ECO และ AFR โดยแบ่งเป็น 2 เลน แยกเส้นทางเพื่อกำหนดจุดเริ่มต้น รถที่ผ่านสี่แยกเป็นไฟแดง และเมื่อรถวิ่งผ่านสี่แยกผ่าน sensor จุดสิ้นสุดเป็นไฟเขียว โดยออกแบบตู้ควบคุมการทำงานสัญญาณไฟเมื่อรถผ่าน sensor จุดแรกทั้งสองด้านที่มาจาก ECO และ AFR สัญญาณไฟจะเป็นสีแดง และรถคันที่ตามมาจนถึงคันสุดท้ายที่ผ่าน sensor จุดเริ่มต้น สัญญาณไฟจะเป็นสีแดง จนกว่ารถคันสุดท้ายที่ผ่านจุดเริ่มต้น วิ่งผ่านสี่แยกไปยัง sensor ที่จุดสิ้นสุด สัญญาณไฟจะเป็นไฟเขียว

ปัญหาก่อนแก้ไข

สี่แยกทางเข้าส่วนหมือง เส้นทางจากด้าน ECO และ AFR จะเป็นเส้นทางที่มีรถบรรทุกวิ่งชนส่งวัตถุติด เป็นจำนวนมาก ซึ่งรถที่มาจากห้าแยก และออกมาจากส่วนหมือง เวลาผ่านแยกต้องระมัดระวังเนื่องจากเป็นมุมอับและรถบรรทุกมีจำนวนมากที่วิ่งผ่าน อาจเสี่ยงการเกิดอุบัติเหตุได้

2023

งานโครงการ/ปรับปรุง ที่ต้องทำ MOC/PSSR

ติดตั้งไฟสัญญาณจราจรสี่แยกเหมือน



ผลที่ได้รับ

ช่วยลดอันตรายเนื่องจากรถที่จากห้าแยกและรถออกมาจากส่วนเหมืองผ่านสี่แยกเหมืองจะมองไม่เห็นรถที่มาจากทางด้าน ECO และมาจากทาง AFR เนื่องจากเป็นมุมอับ อาจเกิดอุบัติเหตุได้ สัญญาณไฟสีแดงจะแสดงให้เห็นว่ามีรถวิ่งผ่านจากทางด้าน ECO และมาจากทาง AFR และสัญญาณไฟสีเขียวจะแสดงให้เห็นว่ามีรถวิ่งผ่านสี่แยกไปแล้ว



2023

Safety activity

Safety Talk



ตรวจเช็คเครื่องมือและอุปกรณ์



JSA/KY



ตรวจสอบอุปกรณ์ดับเพลิง



2023

Safety activity

เรื่องเล่าเข้าวันพุธ 26 ก.ค. 66
ส่วนเหมือง



ผอ.ชาวนรณรงค์ กองแฉ่ง
commitment " ปฏิบัติงานด้วย
ความปลอดภัย ใส่ใจเพื่อน
ร่วมงาน OK. " กล่าวสวัสดิ
พนักงานและคู่ร่วมธุรกิจทุกท่าน
แซ่เรื่อง ผ่านมาครึ่งปีแล้ว แสดง
ว่าพวกเราปฏิบัติงานด้วยความ
ปลอดภัย ตามที่บริษัทกำหนด ให้
รักษามาตรฐานที่ทำไว้อย่าง
ต่อเนื่อง ฝากทุกคนให้มองเพื่อน
ข้าง ๆ ว่าทำงานด้วยความ
ปลอดภัยหรือเปล่า ช่วยชี้แนะ
เพื่อนร่วมงาน เพราะจะได้ทำงาน
ด้วยความปลอดภัย เตือนด้วย
ความหวังดี ให้คำนึงในเรื่องการ
ทำงาน อย่ารีบเร่ง จนกระทั่งลืม
เรื่องความปลอดภัย ปฏิเสธได้ถ้า
ไม่ปลอดภัย

2023

Safety activity

ตรวจ SAFETY NIGHT 19/07/66

พื้นที่ตรวจ ชุมชนหาดสองแคว

ทีมรับฟัง Safety Night Quarry วอ.สัมพันธ์ ท. วศ.ธนฤต บ. ผวก.ชาตรี ป. ผวก.สมบุญ ค. ผวก.พิทักษ์ จ. ผชก.ชัชชัย อ. ผชก.กฤษดา
ท.ผชก.ไพโรจน์ ห. คุณ ณัฐพัชร์ ค. และ จป. คู่ธุรกิจ CPE. 4 ท่าน

ผู้รับฟังของชุมชน กำนัน จุริรัตน์ เล็กมณี ผู้ใหญ่ โชคชัย จันทราบุตร ผู้ใหญ่ อภิรมณ์ฤดี และชาวบ้านอีก 2ท่าน

หัวข้อการสนทนา

รับฟังผลกระทบจากการทำเหมืองในเวลากลางคืน ซึ่งได้รับการร้องเรียนจากชาวบ้านว่ามีเสียงดังจากการทำเหมืองในเวลากลางคืน บางครั้ง แต่
กลางวันไม่ได้ยินเสียง

ในวันที่ 19/07/2566 วันที่ไปรับฟังร่วมกับชุมชน ไม่ได้ยินเสียงดังซึ่งวันดังกล่าวมีการปฏิบัติงานพื้นที่ขอบเขา ทางกำนันและผู้ใหญ่บ้านได้แจ้งว่า
น่าจะมีการพบปะพูดคุยกันแบบนี้บ่อยๆ มีปัญหาอะไรก็คุยกัน ดีกว่าการไปร้องเรียน

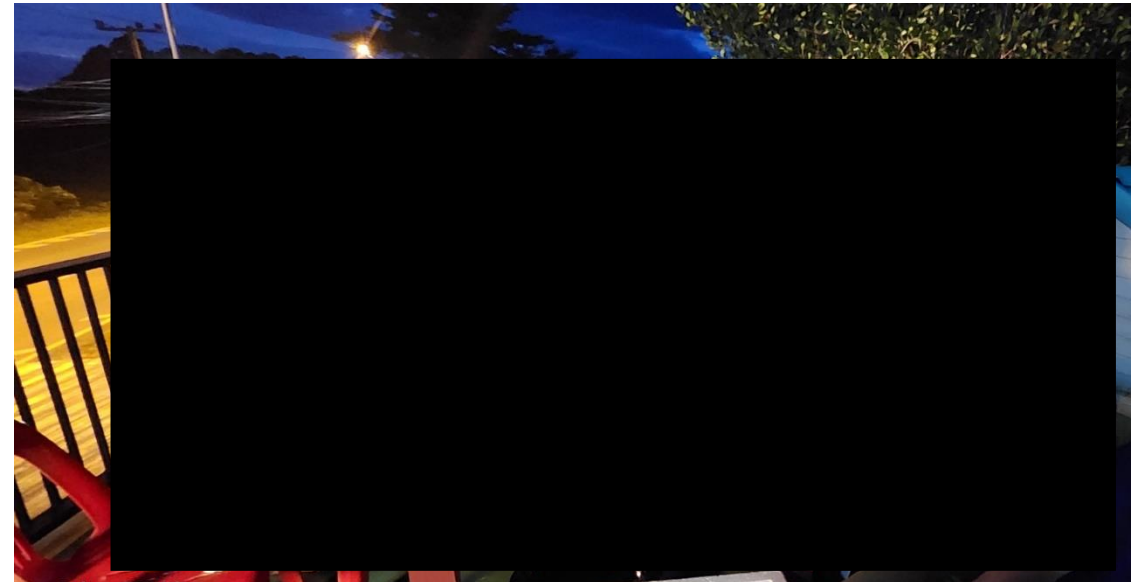
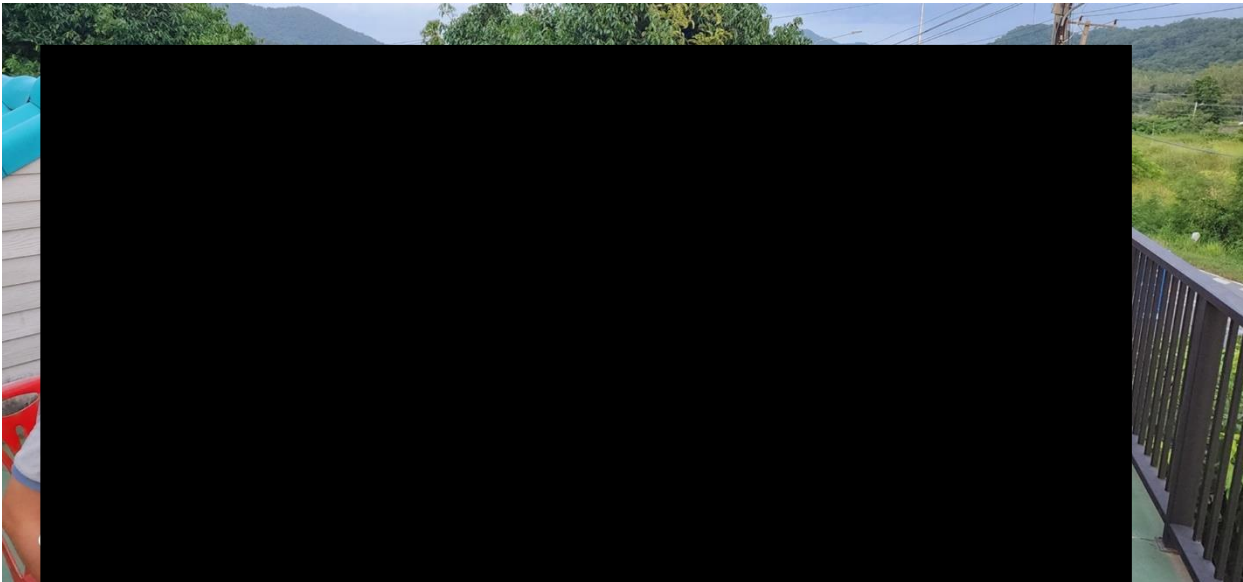

JSA & KYT ก่อนทำงานทุกครั้ง



2023

Line walk

5 รายการ Unsafe/Near miss ที่เป็น High risk ซึ่งต้องแก้ไขเร่งด่วน (การปิด Gap ความเสี่ยงจาก Line walk)

Item	รายการ High risk	แนวทางการแก้ไข (กรณีอยู่ระหว่างรอแก้ไขต้องมีมาตรการลดความเสี่ยงเบื้องต้น)	สถานะการแก้ไข (แล้วเสร็จ/ อยู่ระหว่างการดำเนินการ)
1	แนวจุดชมวิวด้านล่างเป็นพื้นที่โล่งอันตรายขณะยืนชมวิว	สร้างราวกันตกขอบหน้าผา	แก้ไขแล้วเสร็จ
2	5 ส. ในสุสาน Cellๆ	ทำความสะอาดและจัดเรียงอะไหล่	แล้วเสร็จ

ก่อนการแก้ไข

1.



ก่อนการแก้ไข

2.



หลังการแก้ไข



หลังการแก้ไข



2023

งานโครงการ/ปรับปรุง ที่ต้องทำ MOC/PSSR

งานโครงการ/ปรับปรุง ที่ต้องทำ MOC/PSSR คือ งานที่มีการปรับปรุงเปลี่ยนเครื่องจักร/กระบวนการผลิต/เปลี่ยนแปลงสารเคมี ไม่รวมถึงการเปลี่ยนทดแทนของเดิม

Item	งานโครงการ/ปรับปรุง ที่ต้องทำ MOC/PSSR	สถานะจัดทำ MOC (ทำแล้ว/ยังไม่ทำ)	สถานะทำ PSSR
1.	ป้ายศูนย์เรียนรู้มีสภาพเก่าและผุ	ทำแล้ว	ดำเนินการสร้างป้ายขึ้นใหม่
2.	ปรับปรุงป้าย หน้าคลังวัตถุดิบและหน้าคลังแอมโมเนียมไนเตรท พร้อมติดตั้งไฟแสงสว่างให้มีความชัดเจนและปลอดภัย	ทำแล้ว	ดำเนินการสร้างป้ายขึ้นใหม่
3.	จัดทำการ ลอกรองระบายน้ำ บริเวณรอบกองวัตถุดิบ ลิกไนต์ทางไป K.6	ทำแล้ว	ทำการขุดลอกรองระบายน้ำโครงการนี้เสร็จแล้ว
4.	จัดทำแผ่นชูฟิล์ม (แผ่นลิ้น) ใส่ในชูท 04BC52 เพื่อป้องกันวัตถุดิบอุดตันชูท	ทำแล้ว	ทำใส่ชูท 04BC52 โครงการนี้ทำเสร็จแล้ว

2023

งานโครงการ/ปรับปรุง ที่ต้องทำ MOC/PSSR

งานโครงการ/ปรับปรุง ที่ต้องทำ MOC/PSSR คือ งานที่มีการปรับปรุงเปลี่ยนเครื่องจักร/กระบวนการผลิต/เปลี่ยนแปลงสารเคมี ไม่รวมถึงการเปลี่ยนทดแทนของเดิม

Item	งานโครงการ/ปรับปรุง ที่ต้องทำ MOC/PSSR	สถานะจัดทำ MOC (ทำแล้ว/ยังไม่ทำ)	สถานะทำ PSSR
1.	ป้ายศูนย์เรียนรู้มีสภาพเก่าและผุ	ทำแล้ว	ดำเนินการสร้างป้ายขึ้นใหม่

สร้างป้ายศูนย์เรียนรู้ใหม่

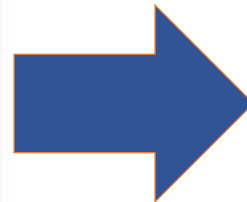

2023

งานโครงการ/ปรับปรุง ที่ต้องทำ MOC/PSSR

งานโครงการ/ปรับปรุง ที่ต้องทำ MOC/PSSR คือ งานที่มีการปรับปรุงเปลี่ยนเครื่องจักร/กระบวนการผลิต/เปลี่ยนแปลงสารเคมี ไม่รวมถึงการเปลี่ยนทดแทนของเดิม

Item	งานโครงการ/ปรับปรุง ที่ต้องทำ MOC/PSSR	สถานะจัดทำ MOC (ทำแล้ว/ยังไม่ทำ)	สถานะทำ PSSR
2.	ปรับปรุงป้าย หน้าคลังวัตถุดิบและหน้า คลังแอมโมเนียมไนเตรท พร้อมติดตั้งไฟแสงสว่างให้มีความชัดเจน	ทำแล้ว	ดำเนินการสร้างป้ายขึ้นใหม่

ปรับปรุงป้ายหน้าคลังวัตถุดิบและหน้าคลัง
แอมโมเนียมไนเตรท พร้อมติดตั้งไฟแสงสว่างให้
มีความชัดเจน



2023

งานโครงการ/ปรับปรุง ที่ต้องทำ MOC/PSSR

งานโครงการ/ปรับปรุง ที่ต้องทำ MOC/PSSR คือ งานที่มีการปรับปรุงเปลี่ยนเครื่องจักร/กระบวนการผลิต/เปลี่ยนแปลงสารเคมี ไม่รวมถึงการเปลี่ยนทดแทนของเดิม

Item	งานโครงการ/ปรับปรุง ที่ต้องทำ MOC/PSSR	สถานะจัดทำ MOC (ทำแล้ว/ยังไม่ทำ)	สถานะทำ PSSR
3.	จัดทำการ ลอร่องระบายน้ำ บริเวณรอบกองวัตถุดิบ ลิกไนต์ทางไป K.6	ทำแล้ว	ทำการขุดลอกร่องระบายน้ำโครงการนี้เสร็จแล้ว



2023

งานโครงการ/ปรับปรุง ที่ต้องทำ MOC/PSSR

งานโครงการ/ปรับปรุง ที่ต้องทำ MOC/PSSR คือ งานที่มีการปรับปรุงเปลี่ยนเครื่องจักร/กระบวนการผลิต/เปลี่ยนแปลงสารเคมี ไม่รวมถึงการเปลี่ยนทดแทนของเดิม

Item	งานโครงการ/ปรับปรุง ที่ต้องทำ MOC/PSSR	สถานะจัดทำ MOC (ทำแล้ว/ยังไม่ทำ)	สถานะทำ PSSR
4.	จัดทำแผ่นชูฟิล์ม (แผ่นสลิ้น) ใส่ในชู้ท 04BC52 เพื่อป้องกันวัตถุติดขัดตันชู้ท	ทำแล้ว	ทำใส่ชู้ท 04BC52 โครงการนี้ทำเสร็จแล้ว



2023

Safety activity

Safety Talk



ทบทวนอบรมการใช้โม่ขายเครน



JSA/KY



ตรวจสอบอุปกรณ์ดับเพลิง



2023

Safety activity

เรื่องเล่าเช้าวันพุธ 30 ส.ค. 66 ส่วน



ผอ.ชาญณรงค์ ทองแถม
commitment " ปฏิบัติงาน
ด้วยความปลอดภัย ใส่ใจ
เพื่อนร่วมงาน OK. " กล่าว
สวัสดิพนักงานและคู่ร่วม
ธุรกิจทุกท่าน
เชอร์เรื่อง ถ้าเจอคนที่สุม
เสี่ยงจะเกิดอุบัติเหตุ หรือมี
แว่วว่าอาจจะเกิดอุบัติเหตุ ให้
ย้ำเตือน เรื่องความ
ปลอดภัยอย่างสม่ำเสมอ
ช่วยเตือน ช่วยบอก คน
รอบตัวเพื่อที่จะไม่ได้เกิด
อุบัติเหตุ



2023

Safety activity

ตรวจ SAFETY NIGHT 23/08/66

พื้นที่ตรวจ หน้างานบนเหมือง ,
ทีมตรวจ Safety Night สายตรวจบนเหมือง
ผู้ตรวจ สายบน.พจส.ชาญณรงค์ ทองแจ่ม /ว ศ.ธนุต บ../พจก.ดาวร ศ./พชก.ไพโรจน์ ห./ จป. บ.ช่างพินิจฯ
รถที่ใช้ตรวจงาน F1P 10 และรถบริการ บ.ช่างพินิจฯ
ผู้ตรวจสายล่าง พชก.ทองพิทักษ์ จ./ พชก.มาโนช จ. /พชก.กฤษฎา ท./พชก.ดวิล ส../ณัฐพัชร ค./จป.ทวีศักดิ์ อ.
รถที่ใช้ตรวจงาน F1P14
พจส.ชาญณรงค์ ทองแจ่ม ให้คำแนะนำว่า ถ้าเกิดอุบัติเหตุ แล้วเกิดการบาดเจ็บ จะเกิดความยุ่งยากกับการดำรงชีวิต ทั้งตัวเองและครอบครัว เพราะฉะนั้นให้ทุกคนดูแลตัวเองให้ดี ทำงานอย่างปลอดภัย

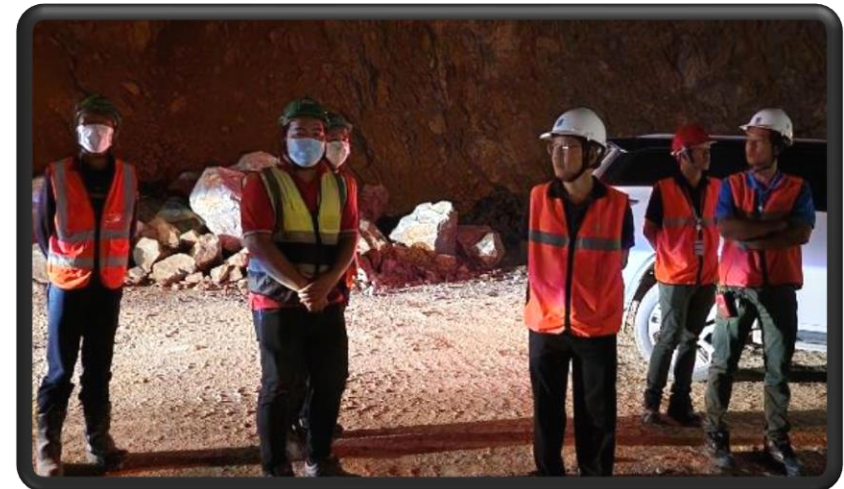

2023

Highlight Activity ประจำส่วน

24/08/2566 ทีมงานสนับสนุนกิจกรรมซ้อมดับเพลิงร่วมกับทีมโรงงานนำทีมโดย คุณภคิน/คุณศุภชัย/คุณอดุลย์/คุณพงศกร/คุณบุญรอด เดือนนี้จัดที่สยามมอร์ต้า1ผลการซ้อมผ่านไปโดยดีครับ



JSA & KYT ก่อนทำงานทุกครั้ง



5 รายการ Unsafe/Near miss ที่เป็น High risk ซึ่งต้องแก้ไขเร่งด่วน (การปิด Gap ความเสี่ยงจาก Line walk)

Item	รายการ High risk	แนวทางการแก้ไข (กรณีอยู่ระหว่างรอแก้ไขต้องมีมาตรการลดความเสี่ยงเบื้องต้น)	สถานะการแก้ไข (แล้วเสร็จ/ อยู่ระหว่างการดำเนินการ)
1	ต้นไม้ล้มบริเวณทางเดินไปคลังปุ๋ยแอมโมเนียม	ตัดต้นไม้ล้มบริเวณทางเดินไปคลังปุ๋ยแอมโมเนียม	แก้ไขแล้วเสร็จ
2	กิ่งไม้คลุมสายไฟภายในศูนย์เรียนรู้ฯ	ตัดกิ่งไม้คลุมสายไฟภายในศูนย์เรียนรู้ฯ	แล้วเสร็จ

1.



ก่อนการแก้ไข

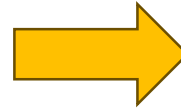

หลังการแก้ไข



2.



ก่อนการแก้ไข

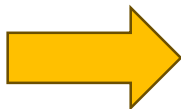

หลังการแก้ไข



2023

งานโครงการ/ปรับปรุง ที่ต้องทำ MOC/PSSR

งานโครงการ/ปรับปรุง ที่ต้องทำ MOC/PSSR คือ งานที่มีการปรับปรุงเปลี่ยนเครื่องจักร/กระบวนการผลิต/เปลี่ยนแปลงสารเคมี ไม่รวมถึงการเปลี่ยนทดแทนของเดิม

Item	งานโครงการ/ปรับปรุง ที่ต้องทำ MOC/PSSR	สถานะจัดทำ MOC (ทำแล้ว/ยังไม่ทำ)	สถานะทำ PSSR
1.	งานปรับปรุงทางเดินหน้าออฟฟิศเหมือง	ทำแล้ว	
2.	งานปรับพื้นที่เส้นทางขึ้นเหมือง	ทำแล้ว	
3.	จัดทำแผ่นลื่น (Nylon) ปะทะ ด้านหลังติดสปริง ใส่ในตู้ท 04BC52 เพื่อป้องกันวัตถุติดุดตันตู้ท	ทำแล้ว	
4.	จัดทำยางปาดในตู้ท 03BC84 จากเดิมเป็นยางปาดหรือสายพานเก่า เปลี่ยนมาใช้แผ่นลื่นแทน ซึ่งจะทนกว่าเดิมและไม่ส่งผลต่อพื้นผิวของสายพาน	ทำแล้ว	
5.	งานสร้าง Mobile Solar Lighting Tower	ทำแล้ว	

2023

งานโครงการ/ปรับปรุง ที่ต้องทำ MOC/PSSR

งานโครงการ/ปรับปรุง ที่ต้องทำ MOC/PSSR คือ งานที่มีการปรับปรุงเปลี่ยนเครื่องจักร/กระบวนการผลิต/เปลี่ยนแปลงสารเคมี ไม่

Item	งานโครงการ/ปรับปรุง ที่ต้องทำ MOC/PSSR	สถานะจัดทำ MOC (ทำแล้ว/ยังไม่ได้ทำ)	สถานะทำ PSSR
1.	งานปรับปรุงทางเดินหน้าออฟฟิศเหมือง	ทำแล้ว	

งานปรับปรุงทางเดินหน้าออฟฟิศเหมือง

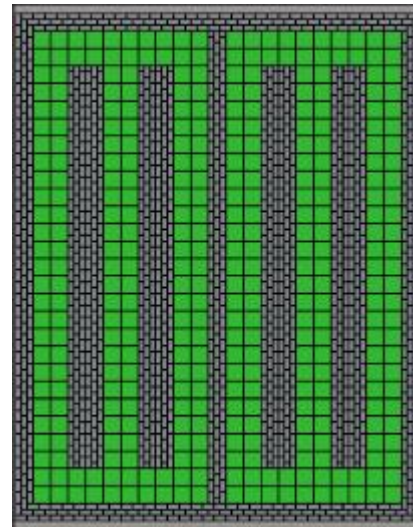
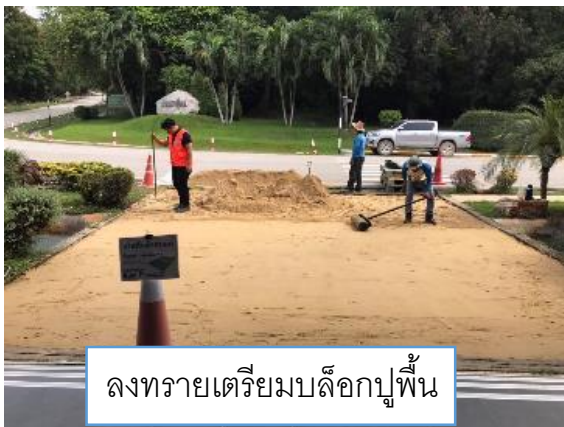

2023

งานโครงการ/ปรับปรุง ที่ต้องทำ MOC/PSSR

งานโครงการ/ปรับปรุง ที่ต้องทำ MOC/PSSR คือ งานที่มีการปรับปรุงเปลี่ยนเครื่องจักร/กระบวนการผลิต/เปลี่ยนแปลงสารเคมี ไม่

Item	งานโครงการ/ปรับปรุง ที่ต้องทำ MOC/PSSR	สถานะจัดทำ MOC (ทำแล้ว/ยังไม่ได้ทำ)	สถานะทำ PSSR
2.	งานปรับพื้นที่เส้นทางขึ้นเหมืองใหม่	ทำแล้ว	

งานปรับพื้นที่เส้นทางขึ้นเหมืองใหม่



ภาพรวม



ปรับพื้นที่30 ม.ติดตั้งด่าน



ปรับพื้นที่ไค้ง

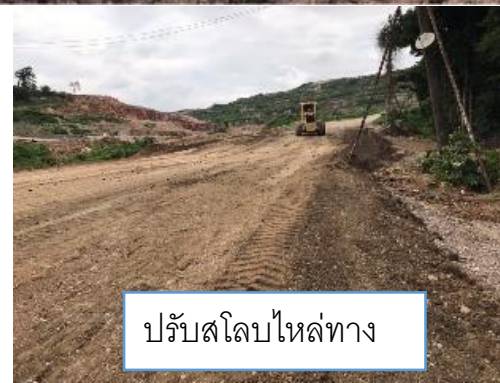

ปรับสไลบไหล่ทาง



สนับสนุนโดย CPE

2023

งานโครงการ/ปรับปรุง ที่ต้องทำ MOC/PSSR

งานโครงการ/ปรับปรุง ที่ต้องทำ MOC/PSSR คือ งานที่มีการปรับปรุงเปลี่ยนเครื่องจักร/กระบวนการผลิต/เปลี่ยนแปลงสารเคมี ไม่

Item	งานโครงการ/ปรับปรุง ที่ต้องทำ MOC/PSSR	สถานะจัดทำ MOC (ทำแล้ว/ยังไม่ทำ)	สถานะทำ PSSR
3.	จัดทำแผ่นสีน (Nylon) ปะทะ ด้านหลังติดสปริง ใส่ในชู้ท 04BC52 เพื่อป้องกันวัตถุติดดันชู้ท	ทำแล้ว	ทำใส่ชู้ท 04BC52 โครงการนี้ทำเสร็จแล้ว



2023

งานโครงการ/ปรับปรุง ที่ต้องทำ MOC/PSSR

งานโครงการ/ปรับปรุง ที่ต้องทำ MOC/PSSR คือ งานที่มีการปรับปรุงเปลี่ยนเครื่องจักร/กระบวนการผลิต/เปลี่ยนแปลงสารเคมี ไม่

Item	งานโครงการ/ปรับปรุง ที่ต้องทำ MOC/PSSR	สถานะจัดทำ MOC (ทำแล้ว/ยังไม่ได้ทำ)	สถานะทำ PSSR
4.	จัดทำยางปาดในชุด 03BC84 จากเดิมเป็นยางปาดหรือสายพานเก่า เปลี่ยนมาใช้แผ่นสั่นแทน ซึ่งจะทนกว่าเดิมและไม่ส่งผลต่อพื้นผิวของสายพาน	ทำแล้ว	



2023

งานโครงการ/ปรับปรุง ที่ต้องทำ MOC/PSSR

งานสร้าง Mobile Solar Lighting Tower



ดำเนินการติดตั้ง

Mobile Solar Lighting Tower โคมฉายไลท์โซล่าเซลล์ หลอดไฟ FLOOD LIGHT 600W ความสว่าง 20,000 lumen จำนวน 4 หลอด รวม 80,000lumen แผงโซล่าเซลล์ ขนาด 500 W 48 VDC 4 แผง รวม 2,000 W แผง แบตเตอรี่ LiFePo4 3.2VDC 120 AH จำนวน 8 ลูก รวม แรงดัน 24VDC 120AH ระยะเวลาการใช้งานไฟสว่าง ประมาณ 4-6 ชั่วโมง ความคุมการเปิด ปิดไฟด้วย timer ตั้งเวลา เปิด ปิด หลอดไฟ

ค่าใช้จ่าย

ค่าอุปกรณ์ไฟฟ้า 60,000 บาท

ค่าโครงสร้างประมาณ 6,000 บาท

รวมค่าใช้จ่าย 66,000 บาท

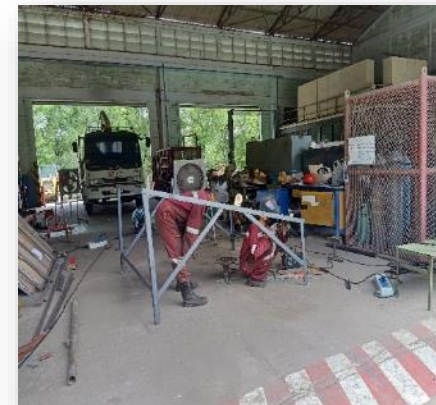

2023

Safety activity

Safety Talk



ทบทวนความรู้ 11 กฎพิทักษ์ชีวิต และ JSA 100% ทุกงาน



JSA/KY



ตรวจสอบอุปกรณ์ดับเพลิง



SAFETY LINE WALK QUARRY 09.2023



ผจส.ชาญณรงค์ ทองแจ่ม นำทีม วอ. วศ.ผจก.และ ผชก. Quarry. ตรวจ Line walk ประจำเดือน กันยายน 2566 ตรวจพบสิ่งที่จะก่ออุบัติเหตุ 72.รายการ ทำการแก้ไขแล้ว 30. รายการ ยังดำเนินการแก้ไขไม่เสร็จ 39. รายการ ชมเชย 3.รายการ

SCC ข้อเสนอแนะการตรวจ Line Walk Quarry					
ที่	ข้อแนะนำ	ภาพก่อนแก้ไข	ภาพหลังการแก้ไข	ความคืบหน้า	ผู้รับผิดชอบ
25	72-3827 ไฟหรี่บนหลังคาไม่ติด แนะนำให้ทำการซ่อม			ซ่อมเปลี่ยนสายไฟขาด ใช้งานได้ปกติแล้วครับ	ผชก. โสภ ภา. 
26	72-3827 ไม่ติดสติ๊กเกอร์ว่าผ่าน การตรวจของโรงงาน และป้ายการ เสียภาษีของรถ			ติดสติ๊กเกอร์ตรวจสภาพรถจาก โรงงานแล้วครับ	ผชก. โสภ ภา. 
27	72-3827 กันชนหน้าหลวมจับยึด ไม่แน่น แนะนำให้ทำการซ่อม			แก้ไข ชันแน่น เรียบร้อยครับ	ผชก. โสภ ภา. 
28	72-3827 ยางหลังขวาในเส้นนอก เสื่อมสภาพ แนะนำให้เปลี่ยนยาง ใหม่			ทำการเปลี่ยนยาง ใหม่	ผชก. โสภ ภา. 

2023

Safety activity

เรื่องเล่าเข้าวันพุธ ส่วนเหมือง 27 ก.ย. 2566



ผจส.ชาญณรงค์ ทองแจ่ม
commitment " ปฏิบัติงาน
ด้วยความปลอดภัย ใส่ใจ
เพื่อนร่วมงาน OK. " กล่าว
สวัสดีพนักงานและคู่ร่วมธุรกิจ
ทุกท่าน
แซ่เรื่อง ช่วงนี้ฝนตก ช่วงที่
เป็นทางแยก ให้ขับรถอย่าง
ระมัดระวัง ถ้าเราใช้ GPS.
สามารถช่วยเราได้ระดับหนึ่ง
คือ ถ้า GPS. ขึ้นสัญญาณ สี
เหลือง หรือ สีแดง ให้สันนิษฐาน
ไว้ก่อนเลยว่าข้างหน้าอาจจะมี
อุบัติเหตุ ให้เราปรับเปลี่ยน
เส้นทางได้เลย



2023

Safety activity

ตรวจ SAFETY NIGHT 20/09/66

พื้นที่ตรวจ หน่วยงานบนเหมือง ,
ทีมตรวจ Safety Night สายตรวจบนเหมือง
ผู้ตรวจ สายบน.ผจส.ชาญณรงค์ ทองแจ่ม /ว ศ.ธนฤต บ../ผจก.พิทักษ์ จ./ผชก.แดนชัย อ../ผชก.ไพโรจน์ ห./ จป. บ.ช่างพินิจฯ
รถที่ใช้ตรวจงาน F1P 10และรถบริการ บ.ช่างพินิจฯ
ผู้ตรวจสายล่าง ผจก.อารักษ์ ช../ ผชก.แสงเดือน ศ. /ผชก.จิรายุทธ น./ณัฐพัชร ค./จป.ทวีศักดิ์ อ.
รถที่ใช้ตรวจงาน F1P14
ผจส.ชาญณรงค์ ทองแจ่ม ให้คำแนะนำว่า การทำงานทุกงานต้องให้ความสำคัญกับ ความปลอดภัย



2023

Highlight Activity ประจำส่วน

แผนการปฏิบัติการควบคุมภาวะฉุกเฉิน (21/09/66) การดับเพลิงระดับ 1 (ดับเพลิงเบื้องต้น) พื้นที่คลังวัตถุระเบิด รอบเข้า

ไฟไหม้หญ้าแห้งบริเวณด้านหน้าคลังเก็บวัตถุระเบิด ผู้พบเห็น/ผู้ประสบเหตุ => เวลา ประมาณ 9.00 น. ขณะเข้าปฏิบัติงานตามปกติ เกิดเมฆฝนผิดปกติและมีเสียงฟ้าผ่าดังขึ้นมาใกล้ๆ ต้นไม้ด้านหน้าคลัง เกิดไฟลุกไหม้ใบไม้แห้ง บริเวณข้างรั้วลุกลามเข้ามาในพื้นที่คลังวัตถุระเบิด



- ผู้พบเห็น/ผู้ประสบเหตุ => ได้นำถังดับเพลิงฯ (ประเภทผงเคมีแห้ง) เข้าทำการระงับเหตุ เบื้องต้น แต่ไม่สามารถระงับเหตุได้ เนื่องจากไฟได้ลุกลามพื้นที่บริเวณกว้าง



- ผู้พบเห็น/ผู้ประสบเหตุ => จึงตะโกนเรียกเพื่อน รปภ. ที่ประจำด้านขึ้นเหมืองให้รีบทราบ พร้อมขอความช่วยเหลือ

- รปภ. ด้านทางขึ้นเหมือง 2 คน => เข้าช่วยเหลือโดยการนำท่อสายฉีดน้ำต่อกับหัว Hydrant และลากสายน้ำต่อกับหัวฉีดน้ำฉีดน้ำแรงดัน ไปที่พื้นที่ไฟลุกลามจนไฟดับ และรายงานพนักงานควบคุมงาน

จป.นิทัศน์ ช่วย OJT. การใช้สายฉีดน้ำจากท่อ Hydrant



2023

Highlight Activity ประจำส่วน

เกิดเหตุเพลิงไหม้ภายในพื้นที่แผนก (ความรุนแรงระดับ 2) พื้นที่คลังแอมโมเนียมไนเตรท รอบบ้าย

รถดับเพลิงฯ โรงงาน : มาถึงเข้ารายงานตัวต่อผู้บัญชาการเหตุ จุกเงิน => รับมอบภาระกิจ => ทีมค้นหา=> ทีมระงับเหตุเพลิงไหม้ฯ (ภาพการดับเพลิง)



ทีมดับเพลิงฯ โรงงานและส่วนเหมือง รายงานผลการดับเพลิง >> สามารถควบคุมเพลิงได้และไม่มีทรัพย์สินเสียหาย พร้อมยกเลิกภาวะจุกเงิน



2023

Highlight Activity ประจำส่วน

แผนการปฏิบัติการควบคุมภาวะฉุกเฉิน (21/09/66)

เกิดเหตุเพลิงไหม้ภายในพื้นที่แผนก (ความรุนแรงระดับ 2) พื้นที่คลังแอมโมเนียมไนเตรท (ต่อ)



ผจส.เหมือง กล่าวขอบคุณทีมงานทุกท่านและให้แนวคิดปรับปรุงเพื่อพัฒนางานอย่างต่อเนื่อง

เอกสารแนบที่ 2.22

กองทุนเพื่อการระดมทุนเพื่อสุขภาพอนามัย

ข้อกำหนดและเงื่อนไขเงินฝากออมทรัพย์ 活期储蓄存款账户的条款与条件 Terms and Conditions of Savings Deposit

1. โปรดนำสมุดบัญชีนี้ไปทุกครั้งติดต่อธนาคาร 到本行办理相关业务时, 请携带此存折. This passbook is required when contacting our bank.
2. สมุดนี้เป็นเพียงสมุดบัญชีเท่านั้น ยังถือว่ายอดคงเหลือในสมุดนี้ถูกต้อง จนกว่าจะได้ตรวจสอบตรงกับบัญชีของธนาคารแล้ว
本存折所示余额, 除非经核实与本行账户记录一致, 不视为正确的余额. This booklet is only an account passbook. The balance shown herein will not be deemed correct unless verified by the corresponding balance shown in the account kept by and at our bank.
3. สิทธิตามบัญชีเงินฝาก/สมุดเล่มนี้ ผู้ฝากจะโอนให้ผู้อื่น เปลี่ยนเมื่อ แก้ว หรือฉีกแผ่นใดแผ่นหนึ่งออก หรือนำไปเป็นหลักประกันแก่บุคคลอื่นได้ต่อเมื่อได้รับ
ความยินยอมเป็นหนังสือจากธนาคารแล้วเท่านั้น
储户须获得本行的书面同意方可将存款账户及本存折的权益转让他人、转手、变更、或撕下其中任何一页、或用作他人的担保品。
The right to funds in this deposit account/passbook is not transferable, nor can it be used as security for a third party unless written consent is given by the Bank. The depositor may not make any changes on, or tear any pages off of, this passbook.
4. การถอนเงินหรือปิดบัญชีทั้งสำนักงาน โปรดแสดงบัตรประจำตัวต่อเจ้าหน้าที่ธนาคาร 跨分行取款或销户, 须出示身份证或护照. For withdrawals from this account or the closing of it at any branch, please show proper identification.
5. ถ้าสมุดเล่มนี้สูญหาย ผู้ฝากต้องแจ้งความ และต้องแจ้งให้ธนาคารทราบเป็นหนังสือหรือตามช่องทางที่ธนาคารกำหนดทันที ณ สาขาเจ้าของบัญชี
若存折遗失, 存款人须报警并立即以书面形式或通过本行指定的渠道通知开户分行. In case of loss of this passbook, the account owner must file a police report and notify our bank in writing or via the channels specified at the branch where the account was opened.
6. ในกรณีที่บัญชีขาดการเคลื่อนไหว และยอดคงเหลือไม่บัญชีต่ำกว่าที่กำหนด ธนาคารจะปิดบัญชีและ/หรือคิดค่าธรรมเนียมรักษาสัญชีตามหลักเกณฑ์ที่ธนาคารกำหนด
对闲置且余额低于本行规定的账户, 本行将按相关规定注销账户, 和/或收取账户维持费. An account that has been dormant and has not maintained a minimum balance as specified by our bank will be closed, and/or be subject to a maintenance fee at the rate and in the manner prescribed by our bank.

9951004-03-21 (120 g.) สอบถามข้อมูลเพิ่มเติม K-Contact Center 02-8888888 หรือ www.kasikornbank.com

สำนักงาน
办事处
OFFICE

สาขาสระบุรี

ธนาคารกสิกรไทย
开泰银行 KASIKORNBANK



เลขที่บัญชี
帐户号码
A/C NO.



ชื่อ 帐户名称 NAME

กองทุนเฝ้าระวังสุขภาพ เหมือนหินปูนโรงงานแก่งคอย โต
ย นายภาณุมาศ ณ พัทลุง และ นางสาวสนา ไกรศาสตร์ และนา
งสายอง ชูครุฑ และ นายจิรภัทร จันทาบุตร

เงินฝากนี้ได้รับความคุ้มครองจากสถาบันคุ้มครองเงินฝากตามจำนวนที่กำหนดไว้ในกฎหมาย
此存款在法定限额内存款受保险机构担保. This deposit shall be protected by the Deposit Protection Agency in the amount specified in the relevant laws.

๒๕๖๑

本行无为客户保管任何账户存折的权限 The Bank will not hold customer passbooks of any type



	วันที่ 日期 DATE	คำย่อ 代码 CODE	ถอน 取款 WITHDRAWAL	ฝาก 存款 DEPOSIT	คงเหลือ 余额 BALANCE	หมายเลข 出納員号码 TELLER NO.
1	*****B/F				0.00	
2	24/11/21PC		841,119.49		841,119.49	K0544200
3	17/12/21INN		132.51		841,252.00	PCB09400
4	23/12/21CS		35,000.00		806,252.00	K0682561
5	27/12/21PCN		19,500.00		825,752.00	K0682561
6	05/01/22PC		8,816.00		834,568.00	K0523965
7	15/02/22TRN		300,000.00		1,134,568.00	MCL07416
8	25/02/22CS		35,000.00		1,099,568.00	K0627589
9	22/03/22PC		4,851.00		1,104,419.00	K0523965
10	17/05/22CS		241,120.00		863,299.00	K0627589
11	17/05/22CS		259,270.00		604,029.00	K0627589
12	17/05/22CS		329,560.00		274,469.00	K0627589
13	17/06/22INN		1,089.81		275,558.81	PCB09400
14	16/12/22INN		343.50		275,902.31	PCB09400
15	23/01/23TRN		300,000.00		575,902.31	MCL07416
16	31/01/23TRN		300,000.00		875,902.31	MCL07416
17	26/04/23CS		300,000.00		575,902.31	K0523965
18	16/06/23INN		822.37		576,724.68	PCB09400
19	14/11/23CS		35,000.00		541,724.68	K0661802
20	08/12/23PCN		8,800.00		550,524.68	K0661802
21	13/12/23CS		254,080.00		296,444.68	K0523965
22						
23						
24						

K-eMail Statement

บริการรับรายการเดินบัญชีทางอีเมลล์ไทย

K-eMail Statement (บริการรับรายการเดินบัญชีทางอีเมลล์กรไทย)

เช็คทุกความเคลื่อนไหวทางการเงินผ่านอีเมลล์ฟรี ส่งให้ตามรอบโดยอัตโนมัติ

ไม่ต้องไปที่สาขา สมัครง่าย ๆ ผ่าน www.kasikornbank.com และ

K-Contact Center โทร. 0-28888888 กด 02 ได้ทุกวันตลอด 24 ชั่วโมง

"คำย่อ"และ"หมายเลข" โปรดดูปกหลังด้านใน 代码和编号含义, 请阅存折底页 "CODE" and "TELLER NO." Please see inside back cover

เอกสารแนบที่ 2.23

รายงานการดำเนินงานบริหารจัดการกองทุนเฝ้าระวังสุขภาพ

10 มกราคม 2567

กรมอุตสาหกรรมพื้นฐานและการเหมืองแร่
75/10 ถนนพระรามที่ 6 แขวงทุ่งพญาไท
เขตราชเทวี กรุงเทพฯ 14000

เรียน อธิบดีกรมอุตสาหกรรมพื้นฐานและการเหมืองแร่

เรื่อง รายงานการดำเนินงานบริหารจัดการกองทุนเฝ้าระวังสุขภาพ เมืองหินปูนและหินดินดาน

ด้วย บริษัทปูนซิเมนต์ไทย (แก่งคอย) จำกัด ผู้ถือประทานบัตรที่ 32439/15537, 14083/15538, 14084/15539, 14085/15540, 32444/15541, 14087/15542, 32443/15543, 32440/15544, 32436/15545 และ 32445/15546 รวมจำนวน 10 แปลง ตั้งอยู่ที่ตำบลบ้านป่า ท่าคล้อ และทับทวน อำเภอแก่งคอย จังหวัดสระบุรี โครงการทำเหมืองแร่หินอุตสาหกรรมชนิดหินปูนและหินดินดาน เพื่ออุตสาหกรรมซีเมนต์ ได้ดำเนินการจัดตั้งคณะกรรมการกองทุนเฝ้าระวังสุขภาพ เมืองหินปูนโรงงานแก่งคอย เพื่อดำเนินการตามอำนาจหน้าที่ในเงื่อนไขมาตรการป้องกันและแก้ไขผลกระทบสิ่งแวดล้อม ของสำนักงานนโยบายและแผนทรัพยากรธรรมชาติและสิ่งแวดล้อมและเงื่อนไขการอนุญาตประทานบัตร ของกรมอุตสาหกรรมพื้นฐานและการเหมืองแร่ นั้น

บริษัทปูนซิเมนต์ไทย (แก่งคอย) จำกัด ขอรายงานการดำเนินงานบริหารจัดการกองทุนเฝ้าระวังสุขภาพ เมืองหินปูนและหินดินดาน ตามรายงานประจำปี 2566 ที่แนบมาพร้อมกับหนังสือฉบับนี้ ทั้งนี้ บริษัทฯ ได้ส่งรายงานการดำเนินงานบริหารจัดการกองทุนเฝ้าระวังสุขภาพฯ ดังกล่าว ให้กับผู้อำนวยการสำนักงานอุตสาหกรรมพื้นฐานและการเหมืองแร่ เขต 6 นครราชสีมา , อุตสาหกรรมจังหวัดสระบุรี และนายแพทย์สาธารณสุขจังหวัดสระบุรี ในคราวเดียวกันแล้ว โดยบริษัทฯ มอบหมายให้นายสมเกียรติ บัวอินทร์ โทร.086-1223388 เป็นผู้ประสานงาน

จึงเรียนมาเพื่อโปรดทราบและพิจารณาด้วย จักขอบคุณยิ่ง

ขอแสดงความนับถือ

บริษัทปูนซิเมนต์ไทย (แก่งคอย) จำกัด

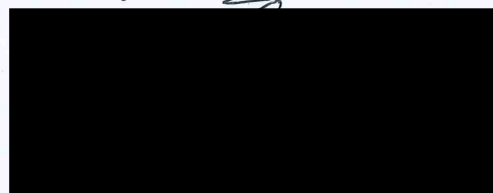

แบบรายงาน

การดำเนินงานบริหารจัดการกองทุน สำหรับโครงการเหมืองแร่

ตามแนวทางของกรมอุตสาหกรรมพื้นฐานและการเหมืองแร่

โครงการทำเหมืองแร่หินอุตสาหกรรมชนิดหินปูนและหินดินดาน

เพื่ออุตสาหกรรมซีเมนต์

ประทานบัตรที่ 32439/15537, 14083/15538, 14084/15539, 14085/15540,
32444/15541, 14087/15542, 32443/15543, 32440/15544, 32436/15545 และ
32445/15546 รวมจำนวน 10 แปลง

ตั้งอยู่ที่ตำบลบ้านป่า ท่าคล้อ และทับทรวง อำเภอแก่งคอย จังหวัดสระบุรี

ของ บริษัทปูนซีเมนต์ไทย (แก่งคอย) จำกัด

แบบรายงานการดำเนินงานบริหารจัดการกองทุน สำหรับโครงการเหมืองแร่
ตามแนวทางของกรมอุตสาหกรรมพื้นฐานและการเหมืองแร่

1. ข้อมูลประธานบัตร

ชื่อผู้ถือประทานบัตร	บริษัทปูนซิเมนต์ไทย (แก่งคอย) จำกัด		ประทานบัตรเลขที่	32439/15537,
14083/15538, 14084/15539, 14085/15540, 32444/15541, 14087/15542, 32443/15543,				
32440/15544, 32436/15545 และ 32445/15546 รวมจำนวน 10 แปลง				
ชนิดแร่	หินปูนและหินดินดาน เพื่ออุตสาหกรรมซีเมนต์		ที่ตำบล	บ้านป่า ท่าค้อ และทับกวาง
อำเภอ	แก่งคอย	จังหวัด	สระบุรี	
อายุประทานบัตร	25 ปี	เริ่มตั้งแต่วันที่	27 กันยายน 2545	ถึงวันที่ 26 กันยายน 2570
สภาพปัจจุบัน	<input type="checkbox"/> ขอเปิดการทำเหมือง	<input checked="" type="checkbox"/> เปิดการ	<input type="checkbox"/> หยุดการ	

2. การกำหนดเงื่อนไข

- ☒ จัดตั้งกองทุนตามมาตรการป้องกันและแก้ไขผลกระทบสิ่งแวดล้อม
- ☐ จัดตั้งกองทุน 2 กองทุน ตามนโยบายกระทรวงอุตสาหกรรม

3. การดำเนินงาน

3.1 การจัดตั้งคณะกรรมการกองทุนเพื่อระงับสุขภาพ

- ☒ ดำเนินการแล้ว (มีรายชื่อและอำนาจหน้าที่ ดังเอกสารแนบ 1)
- ☐ ยังไม่ได้จัดตั้ง เหตุผล

3.2 การประชุมคณะกรรมการกองทุนเพื่อระงับสุขภาพ

- ☒ ดำเนินการแล้ว (ตามรายงานการประชุม ดังเอกสารแนบ 2)
- ☒ ครั้งที่ 1/2566 ☐ อื่นๆ
- ☐ ยังไม่ได้ดำเนินการ เหตุผล

3.3 การนำเงินเข้าบัญชีกองทุน

- ☒ ดำเนินการแล้ว (แสดงสำเนาสมุดบัญชีธนาคาร ดังเอกสารแนบ 3)
 ธนาคาร กลีกรไทย สาขา สระบุรี จำนวน 300,000 บาท

☐ ยังไม่ได้ดำเนินการ เหตุผล

3.4 การจัดกิจกรรมเฝ้าระวังสุขภาพ



ดำเนินการแล้ว (แสดงภาพถ่ายการจัดกิจกรรม ดังเอกสารแนบที่ 4)



กิจกรรม



โครงการเฝ้าระวังสุขภาพ

โครงการชุมชนอาสาเฝ้าระวังคุณภาพน้ำบริโภค

สถานที่

ผู้เข้าร่วมโครงการ

คน

ครอบคลุมหมู่บ้าน

หมู่บ้าน

ได้แก่

บ้าน

(ตามโครงการแนบ)

หมู่ที่

บ้าน

หมู่ที่



ยังไม่ได้ดำเนินการ เหตุผล

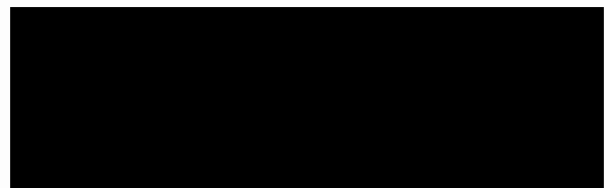

ผู้ถือประทับตรา / ผู้รับมอบอำนาจ

ผู้รายงาน

สารบัญ

เรื่อง

ลำดับ

คำสั่ง บริษัทปูนซิเมนต์ไทย (แก่งคอย) จำกัด ที่ 01/2565

เอกสารแนบ 1

เรื่องแต่งตั้งคณะกรรมการกองทุนเพื่อระงับสุขภาพเหมืองหินปูนและหินดินดาน

รายงานการประชุมคณะกรรมการกองทุนเพื่อระงับสุขภาพ

เอกสารแนบ 2

ครั้งที่ 1/2566

สำเนาบัญชีกองทุนเพื่อระงับสุขภาพ

เอกสารแนบ 3

และรายงานงบดุล การเบิก-จ่าย

โครงการฯ ในกองทุนเพื่อระงับสุขภาพเหมืองหินปูนและหินดินดาน

เอกสารแนบ 4

เอกสารแนบ 1

คำสั่ง บริษัทปูนซิเมนต์ไทย (แก่งคอย) จำกัดที่ 01/2565

เรื่อง แต่งตั้งคณะกรรมการกองทุนเพื่อระวางสุขภาพ

เหมืองหินปูนและหินดินดาน

คำสั่ง บริษัทปูนซิเมนต์ไทย (แก่งคอย) จำกัด ที่ 01/2565
(ให้ยกเลิกคำสั่งที่ 41/2563 ลงวันที่ วันที่ 27 พฤศจิกายน 2563) โดยให้ใช้ฉบับนี้แทน
เรื่อง แต่งตั้งคณะกรรมการกองทุนเพื่อระงับสุขภาพ เมืองหินปูนและหินดินดาน
และติดตามผลกระทบสิ่งแวดล้อม ตาม EIA โรงงานปูนซิเมนต์
โครงการเหมืองแร่หินอุตสาหกรรมชนิดหินปูนและหินดินดาน เพื่ออุตสาหกรรมปูนซีเมนต์
ตั้งอยู่ที่ ตำบลบ้านป่า ท่าคล้อ และ ทับทวน อำเภอแก่งคอย จังหวัดสระบุรี

.....

ด้วย บริษัทปูนซิเมนต์ไทย (แก่งคอย) จำกัด ผู้ถือประทานบัตรเหมืองหินปูนและหินดินดาน ตั้งอยู่ที่ตำบลบ้านป่า ท่าคล้อ และทับทวน อำเภอแก่งคอย จังหวัดสระบุรี มีความประสงค์จะจัดตั้งคณะกรรมการกองทุนเพื่อระงับสุขภาพ เมืองหินปูนและหินดินดาน และติดตามผลกระทบสิ่งแวดล้อม ตาม EIA โรงงานอุตสาหกรรมปูนซีเมนต์ และโครงการทำเหมืองแร่หินอุตสาหกรรมชนิดหินปูนและหินดินดาน เพื่ออุตสาหกรรมปูนซีเมนต์ โดยให้มีอำนาจดำเนินการตามอำนาจหน้าที่ใบอนุญาตประกอบกิจการ เงื่อนไขมาตรการป้องกันและแก้ไขผลกระทบสิ่งแวดล้อม (EIA) ของสำนักงานนโยบายและแผนทรัพยากรธรรมชาติและสิ่งแวดล้อม และเงื่อนไขการอนุญาตประทานบัตร ของกรมอุตสาหกรรมพื้นฐานและการเหมืองแร่ กระทรวงอุตสาหกรรม

โดยมีองค์ประกอบของคณะกรรมการ ดังนี้

คณะที่ปรึกษา

- | | |
|------------------------------------|------------|
| 1.นายอำเภอแก่งคอย | หรือผู้แทน |
| 2.สาธารณสุขอำเภอ | หรือผู้แทน |
| 3.นายกองค์การบริหารส่วนตำบลบ้านป่า | หรือผู้แทน |
| 4.นายกองค์การบริหารส่วนตำบลท่าคล้อ | หรือผู้แทน |
| 5.นายกเทศมนตรีเมืองทับทวน | หรือผู้แทน |
| 6.กำนันตำบลบ้านป่า | หรือผู้แทน |
| 7.กำนันตำบลท่าคล้อ | หรือผู้แทน |
| 8.กำนันตำบลทับทวน | หรือผู้แทน |

คณะกรรมการ

1.ผู้จัดการส่วนเหมือง	บริษัทปูนซิเมนต์ไทย (แก่งคอย) จำกัด	ประธาน
2.BSE Director-โรงงานปูนซิเมนต์สระบุรี	บริษัทปูนซิเมนต์ไทย (แก่งคอย) จำกัด	รองประธาน
3.วิศวกรเหมืองแร่	บริษัทปูนซิเมนต์ไทย (แก่งคอย) จำกัด	รองประธาน
4.นักวิชาการสิ่งแวดล้อม	บริษัทปูนซิเมนต์ไทย (แก่งคอย) จำกัด	กรรมการ
5.นายชาติรี พลอดโปร่ง	บริษัทปูนซิเมนต์ไทย (แก่งคอย) จำกัด	กรรมการ
6.นายถาวร ศรีวิสัย	บริษัทปูนซิเมนต์ไทย (แก่งคอย) จำกัด	กรรมการ
7.นายอเนก สังข์ทอง	บริษัทปูนซิเมนต์ไทย (แก่งคอย) จำกัด	กรรมการ

ตัวแทนชุมชนตำบลบ้านป่า

8.ผู้อำนวยการโรงพยาบาลส่งเสริมสุขภาพตำบลบ้านป่า หรือผู้แทน		กรรมการ
9.นางแว ดันนารักษ์	ผู้ใหญ่บ้านหมู่ที่ 1 บ้านวังกวาง	กรรมการ
10.นางวาสนา ไกรศาสตร์	อสม. หมู่ที่ 3 บ้านป่าเหนือ	กรรมการ
11.นางสาวอัญรินทร์ โสภณเจริญทัศน์	ผู้ใหญ่บ้านหมู่ที่ 4 บ้านป่าไผ่	กรรมการ
12.นายประสิทธิ์ โคตรทองคำ	ตัวแทนราษฎร หมู่ที่ 5 บ้านช่องเหนือ	กรรมการ
13.นางสาวนพพร ขุนทะ	สมาชิก อบต.หมู่ที่ 6 บ้านหนองมะค่า	กรรมการ
14.นางลมูล จักรพล	อสม. หมู่ที่ 8 บ้านช่องไผ่ ตำบลบ้านป่า	กรรมการ

ตัวแทนชุมชนตำบลท่าคล้อ

15.ผู้อำนวยการโรงพยาบาลส่งเสริมสุขภาพตำบลท่าคล้อ หรือผู้แทน		กรรมการ
16.ผู้อำนวยการโรงพยาบาลส่งเสริมสุขภาพตำบลหาดสองแคว หรือผู้แทน		กรรมการ
17.นางทัศนีย์ อินทสร	ตัวแทนราษฎร หมู่ที่ 1 บ้านหาดสองแคว	กรรมการ
18.นายคมสัน สุขสวัสดิ์	สมาชิก อบต.หมู่ที่ 1 บ้านหาดสองแคว	กรรมการ
19.นายจิรภัทร จันทบุตร	ผู้ใหญ่บ้านหมู่ที่ 4 บ้านหาดสองแควใต้	กรรมการ
20.นางบุญเลื่อน งามศรี	อสม. หมู่ที่ 6 บ้านท่าเกวียน	กรรมการ
21.นายสหัส อมรพรหม	ตัวแทนราษฎร หมู่ที่ 6 บ้านท่าเกวียน	กรรมการ

ตัวแทนชุมชนตำบลทับกวาง

22.ผู้อำนวยการโรงพยาบาลส่งเสริมสุขภาพตำบลหนองผักนึ่ง หรือผู้แทน		กรรมการ
23.นางสุกัญญา ปักมาศ	ผู้ใหญ่บ้านหมู่ที่ 2 บ้านป่าไผ่	กรรมการ
24.นายประสงค์ เงินแก้ว	สมาชิกเทศบาล หมู่ที่ 2 บ้านป่าไผ่	กรรมการ
25.นางสาวกมลพร วัดไย	ตัวแทนราษฎร หมู่ที่ 2 บ้านป่าไผ่	กรรมการ
26.นางลำยอง ชูครุฑ	ผู้ใหญ่บ้านหมู่ที่ 8 บ้านป่าไผ่	กรรมการ
27.นายวุฒิ วงศ์สุวรรณ	อสม. หมู่ที่ 8 บ้านป่าไผ่	กรรมการ

28.นายสมเกียรติ บัวอินทร์

บริษัทปูนซิเมนต์ไทย (แ่งคอย) จำกัด

กรรมการและเลขานุการ

29.นางสาวพรรณิพย์ ภู่อสุว

บริษัทปูนซิเมนต์ไทย (แ่งคอย) จำกัด

กรรมการและผู้ช่วยเลขานุการ

โดยให้คณะกรรมการมีอำนาจหน้าที่ดังต่อไปนี้

1. พิจารณาให้ความเห็นชอบแผนงานและงบประมาณที่เกี่ยวข้องกับกิจกรรมหรือโครงการเผ่าละวังสุขภาพรอบพื้นที่เหมืองแร่ และโรงงานปูนซิเมนต์ และการเบิกจ่ายงบประมาณจากกองทุนฯ ครอบคลุมพื้นที่ ตำบลบ้านป่า ท่าคล้อ และทับกวาง อำเภอแ่งคอย จังหวัดสระบุรี และพื้นที่ การดูแลที่อยู่นอกเหนือในเขตตำบลหรือเป็นพื้นที่ที่กำหนดไว้ในมาตรการป้องกันและแก้ไข ผลกระทบสิ่งแวดล้อม โดยรอบพื้นที่การทำเหมืองแร่
2. ตรวจสอบผลการดำเนินงานของกองทุนเผ่าละวังสุขภาพ รอบพื้นที่เหมืองแร่ และในโรงงาน ซิเมนต์พร้อมให้ทั้งข้อคิดเห็น ก่อนนำเสนอผลการดำเนินงานให้หน่วยงานที่เกี่ยวข้องรับทราบ
3. ตรวจสอบและพิจารณาแก้ไขปัญหาที่ประชาชนร้องเรียนว่าได้รับผลกระทบจากการประกอบ กิจการของ บริษัทปูนซิเมนต์ไทย (แ่งคอย) จำกัด
4. พิจารณาให้ความเห็นชอบระเบียบคณะกรรมการกองทุนเผ่าละวังสุขภาพ เหมืองหินปูนและ หินดินดานเพื่อเป็นกรอบการดำเนินการของคณะกรรมการ รวมทั้งการแต่งตั้งผู้มีอำนาจลงนาม เบิกจ่ายงบประมาณกองทุนเผ่าละวังสุขภาพรอบพื้นที่เหมืองแร่ และโรงงานปูนซิเมนต์
5. ดำเนินการอื่นๆตามที่ได้รับมอบหมาย
6. กรณีการเปลี่ยนแปลงตำแหน่งคณะกรรมการ หรือที่ปรึกษา ทางบริษัทฯ จะขอให้มีการแต่งตั้งใหม่ เพื่อให้สอดคล้องกับบทบาทหน้าที่ต่อไป

ทั้งนี้ ตั้งแต่วันที่ 26 มกราคม 2565 เป็นต้นไป

สั่ง ณ วันที่ 26 มกราคม 2565

บริษัทปูนซิเมนต์ไทย (แ่งคอย) จำกัด

เอกสารแนบ 2

รายงานการประชุมคณะกรรมการกองทุนเพื่อระงับสุขภาพ

ครั้งที่ 1/2566

รายงานการประชุม
คณะกรรมการกองทุนเฝ้าระวังสุขภาพ เมืองหินปูนและหินดินดาน
และติดตามผลกระทบสิ่งแวดล้อม ตาม EIA โรงงานปูนซีเมนต์
โครงการทำเหมืองแร่หินอุตสาหกรรมชนิดหินปูนและหินดินดาน เพื่ออุตสาหกรรมปูนซีเมนต์
ตั้งอยู่ที่ ตำบลบ้านป่า ท่าคล้อ และทับทิม อำเภอกำแพงแสน จังหวัดนครปฐม
ครั้งที่ 1/2566

วันศุกร์ที่ 17 พฤศจิกายน 2566 เวลา 09.30-12.00 น ณ อาคารพัฒนาและฝึกอบรม ปูนกำแพงแสน

จากคณะที่ปรึกษาและคณะกรรมการ รวมทั้งหมด 37 ท่าน มีผู้เข้าร่วมประชุม 28 ท่าน และไม่มาประชุม 9 ท่าน ดังนี้

คณะที่ปรึกษา

1. นายสนธิ	ทองจิตร	นายกองค์การบริหารส่วนตำบลบ้านป่า	ส่งผู้แทนมาประชุม
2. นายทนต์ยุทธ	จันทร์กุล	นายกองค์การบริหารส่วนตำบลท่าคล้อ	ไม่มาประชุม
3. นายสมหมาย	แดงประเสริฐ	นายกเทศมนตรีเทศบาลเมืองทับทิม	มาประชุม
4. นายวินัย	ประกาศิต	กำนันตำบลบ้านป่า	มาประชุม
5. นางจรัสรัตน์	เล็กมณี	กำนันตำบลท่าคล้อ	มาประชุม
6. นายศักดิ์ชัย	ภาณี	กำนันตำบลทับทิม	ไม่มาประชุม

คณะกรรมการ

บริษัทปูนซีเมนต์ไทย (กำแพงแสน) จำกัด

1. นายชาญณรงค์	ทองแจ่ม	ผู้จัดการส่วนเหมือง	ประธาน	มาประชุม
2. นายสัมพันธ์	ทาใจ	วิศวกรอาวุโส ส่วนเหมือง	รองประธาน	มาประชุม
3. นายจามร	อินทฉาย	ผจก.พัฒนาองค์กรอย่างยั่งยืน-สระบุรี	รองประธาน	มาประชุม
4. นส.วรรณ	ดีล้อม	นักวิชาการสิ่งแวดล้อม	กรรมการ	ไม่มาประชุม
5. นายชาติ	ปลอดโปร่ง	ผู้จัดการพัฒนาและฟื้นฟูเหมือง	กรรมการ	มาประชุม
6. นายถาวร	ศรีวิสัย	ผู้จัดการวางแผนวัตถุดิบ	กรรมการ	ไม่มาประชุม
7. นายอนงค์	สังข์ทอง	BES Supervisor ESG	กรรมการ	ไม่มาประชุม

ตำบลบ้านป่า

8. นางมาลัย	กำเนิดชาติ	ผอ.รพ.สต.บ้านป่า	กรรมการ	มาประชุม
9. นางแว	ตันนารักษ์	ผู้ใหญ่บ้านหมู่ที่ 1 บ้านวังขวาง	กรรมการ	มาประชุม
10.นางวาสนา	ไกรศาสตร์	อสม. หมู่ที่ 3 บ้านป่าเหนือ	กรรมการ	มาประชุม
11.น.ส.อัญรินทร์	โสภณเจริญทัศน์	ผู้ใหญ่บ้านหมู่ที่ 4 บ้านป่าใต้	กรรมการ	มาประชุม
12.นายณกสินธุ์	โคตรทองคำ	ตัวแทนราษฎร หมู่ที่ 5 บ้านช่องเหนือ	กรรมการ	มาประชุม
13.น.ส.นภาพร	ขุนทะ	อบต.หมู่ที่ 6 บ้านหนองมะค่า	กรรมการ	มาประชุม
14.นางลมุล	จักรพล	อสม. หมู่ที่ 8 บ้านช่องใต้	กรรมการ	มาประชุม

ตำบลท่าคล้อ

15. นายประวิต	จักรพล	ผอ.รพ.สต.หาดสองแคว	กรรมการ	มาประชุม
16.นางทัศนีย์	อินทศร	ตัวแทนราษฎร หมู่ที่ 1 บ้านหาดสองแคว	กรรมการ	มาประชุม
17.นายคมสัน	สุขสวัสดิ์	ประธานสภา อบต.หมู่ 1 บ้านหาดสองแคว	กรรมการ	ไม่มาประชุม
18. นายนิวัฒน์	ไชยแสง	ผู้ใหญ่บ้านหมู่ที่ 2 บ้านท่าสบก	กรรมการ	ไม่มาประชุม
19. นายจิรภัทร	จันทาบุตร	ผู้ใหญ่บ้านหมู่ที่ 4 บ้านหาดสองแควใต้	กรรมการ	มาประชุม
20. นางบุญเลื่อน	งามศรี	อสม. หมู่ที่ 6 บ้านท่าเกวียน	กรรมการ	มาประชุม
21. นายสหัส	อมรพรหม	ตัวแทนราษฎร หมู่ที่ 6 บ้านท่าเกวียน	กรรมการ	มาประชุม

ตำบลทับกวาง

22. นายดุสิต	คอนปิ่นไพร	ผอ.รพ.สต.บ้านหนองผักนึ่ง	กรรมการ	มาประชุม
23. นายพรรณพงษ์	นุ่มเอี่ยม	ผู้ใหญ่บ้านหมู่ที่ 2 บ้านป่าไผ่	กรรมการ	มาประชุม
24.นายประสงค์	เงินแก้ว	สมาชิกสภาเทศบาล หมู่ที่ 2 บ้านป่าไผ่	กรรมการ	มาประชุม
25. น.ส.กมลพร	วัดโย	ตัวแทนราษฎร หมู่ที่ 2 บ้านป่าไผ่	กรรมการ	มาประชุม
26. นางลำยอง	ชูครุฑ	ผู้ใหญ่บ้านหมู่ที่ 8 บ้านป่าไผ่	กรรมการ	มาประชุม
27. นายวุฒิ	วงศ์สุวรรณ	อสม. หมู่ที่ 8 บ้านป่าไผ่	กรรมการ	มาประชุม
28.นายสมเกียรติ	บัวอินทร์	หัวหน้างานรัฐกิจและชุมชนสัมพันธ์	กรรมการ/เลขานุการ	มาประชุม และบันทึกประชุม
29. นางสาวแพรณัยน์ ภูเสวก		BES Officer Government Liaison	กรรมการและผู้ช่วยเลขานุการ	ไม่มาประชุม

วาระ การประชุม ดังนี้

1. แนะนำประธานกองทุนฯ/ รองประธานกองทุนฯ/ ผู้ช่วยเลขาธิการกองทุน คนใหม่ สืบเนื่องจากการเปลี่ยนผังการบริหารงานของบริษัทฯ
 - ประธานกองทุนฯ ได้แก่ นายชาญณรงค์ ทองแจ่ม ผู้จัดการส่วนเหมือง
 - รองประธานกองทุนฯ คนที่ 1 ได้แก่ นายสัมพันธ์ ทาใจ วิศวกรอาวุโส ส่วนเหมือง
 - รองประธานกองทุนฯ คนที่ 2 ได้แก่ นายจามร อินทฉาย ผู้จัดการพัฒนาองค์กรอย่างยั่งยืน-สระบุรี
 - ผู้ช่วยเลขาธิการกองทุนฯ ได้แก่ นายกฤษณ ศักดิ์สงวน ทดแทน นางสาวแพรณีย์ ภูเสวก (ลาออก)
 - มติที่ประชุมเห็นชอบ
2. เรื่องรับรองรายงานการประชุม ครั้งที่ 1/2565 เมื่อวันจันทร์ที่ 25 มกราคม 2565
 - มติที่ประชุม รับรองรายงานการประชุม
3. สรุปงบประมาณคงเหลือ ณ ปัจจุบัน เดือน พฤศจิกายน 2566
 - ปี 2565 คงเหลือ 275,902.31 บาท
 - ปี 2566 บริษัทปูนซิเมนต์ไทย (แก่งคอย) จำกัด นำเงินเข้ากองทุน จำนวน 300,000 บาท รวมงบประมาณปี 2566 จำนวน 575,902.31 บาท

งบคงเหลือแยกรายตำบล

 - อบต.บ้านป่า คงเหลืองบบริหารงาน จำนวน 157,300 บาท
 - อบต.ท่าคล้อ คงเหลืองบบริหารงาน จำนวน 82,576 บาท
 - เทศบาลเมืองทับกวาง คงเหลืองบบริหารงาน จำนวน 86,010 บาท
 - งบส่วนกลาง คงเหลืองบบริหารงาน 215,168 บาท
 - ดอกเบี้ยรวม 34,848.31 บาท
 - รวมงบประมาณ ปี 2566 จำนวน 575,902.31 บาท
 - มติที่ประชุม เห็นชอบ
4. นำเสนอโครงการและแผนงาน ในปี 2566 ของตำบลบ้านป่า (มีงบประมาณ 157,300 บาท)
 - ตำบลบ้านป่า ขอนำเสนอโครงการ จำนวน 1 โครงการ รวมจำนวนเงิน 91,320.- บาท
คงเหลืองบประมาณ 65,980 บาท
 - รพ.สต.บ้านป่า
 1. โครงการตรวจเอ็กซเรย์ปอดเคลื่อนที่ตำบลบ้านป่า (ต่อเนื่อง) จำนวนเงิน 91,320.- บาท
 - มติที่ประชุมเห็นชอบ

5. นำเสนอโครงการและแผนงาน ในปี 2566 ของตำบลท่าคล้อ (มีงบประมาณ 82,576.- บาท)

- ตำบลท่าคล้อ ขอนำเสนอโครงการ จำนวน 2 โครงการ รวมจำนวนเงิน 81,200 บาท
(คงเหลืองบประมาณ 1,376.- บาท)
 1. โครงการเฝ้าระวังสุขภาพประชาชนตำบลท่าคล้อ (ต่อเนื่อง) จำนวนเงิน 57,500.- บาท
-รพ.สต.ท่าคล้อ และ รพ.สต.หาดสองแคว
 2. โครงการเฝ้าระวังสุขภาพน้ำบริโภคในโรงเรียนตำบลท่าคล้อ จำนวน 23,700.- บาท
-โรงเรียนวัดท่าคล้อ/โรงเรียนถ้ำเต่า/โรงเรียนวัดหาดสองแคว

- มติที่ประชุมเห็นชอบ

6. นำเสนอโครงการและแผนงาน ในปี 2566 ของตำบลทับกวาง (มีงบประมาณ 86,010.- บาท)

- ตำบลทับกวาง ขอนำเสนอโครงการ จำนวน 2 โครงการ รวมจำนวนเงิน 81,560 บาท
(คงเหลืองบประมาณ 4,450.- บาท)
-รพ.สต.หนองผักนึ่ง
 1. โครงการตรวจเอกซเรย์ปอดเคลื่อนที่ตำบลทับกวาง จำนวนเงิน 57,710.- บาท
 2. โครงการส่งเสริมสุขภาพผู้สูงอายุ หมู่ 2 และหมู่ 8 ตำบลทับกวาง จำนวนเงิน 23,850.- บาท

- มติที่ประชุมเห็นชอบ

7. เรื่องอื่นๆ

1. สํารวจ Size เสื่อโปโล สำหรับที่ปรึกษากองทุนและคณะกรรมการกองทุน และทีมช่วยจัดการประชุม
2. แจ้งเปลี่ยนคณะกรรมการกองทุนในส่วนของบริษัทฯ 1 ท่าน ชื่อ นางสาวกัญญา วาริศรี ทดแทน
นายอเนก สังข์ทอง (ลาออก)

ปิดประชุมเวลา 10.30 น.

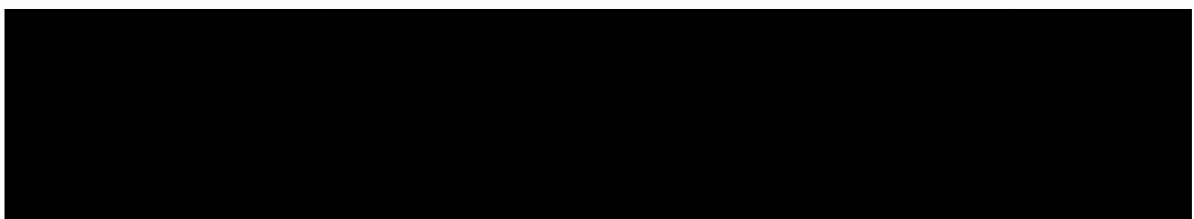

เอกสารแนบ 3

สำเนาบัญชีกองทุนเพื่อระวางสุขภาพ

และรายงานงบดุล การเบิก-จ่าย

ข้อกำหนดและเงื่อนไขเงินฝากออมทรัพย์ 活期储蓄存款账户的条款与条件 Terms and Conditions of Savings Deposit

1. โปรดนำสมุดบัญชีนี้ไปทุกครั้งที่ต้องการติดต่อธนาคาร 到本行办理相关业务时, 请携带此存折. This passbook is required when contacting our bank.
2. สมุดนี้เป็นเพียงสมุดบัญชีเท่านั้น ยังถือไม่ได้ว่ายอดคงเหลือในสมุดนี้ถูกต้อง จนกว่าจะได้ตรวจสอบตรงกับบัญชีของธนาคารแล้ว
本存折所示余额, 除非经核实与本行账户记录一致, 不视为正确的余额. This booklet is only an account passbook. The balance shown herein will not be deemed correct unless verified by the corresponding balance shown in the account kept by and at our bank.
3. สิทธิตามบัญชีเงินฝาก/สมุดเล่มนี้ ผู้ฝากจะโอนให้ผู้อื่น เปลี่ยนเมื่อ แก้วไข หรือฉีกแผ่นใดแผ่นหนึ่งออก หรือนำไปเป็นหลักประกันแก่บุคคลอื่นได้ต่อเมื่อได้รับ
ความยินยอมเป็นหนังสือจากธนาคารแล้วเท่านั้น
储户须获得本行的书面同意方可将存款账户及本存折的权益转让他人、转手、变更、或撕下其中任何一页、或用作他人的担保品。
The right to funds in this deposit account/passbook is not transferable, nor can it be used as security for a third party unless written consent is given by the Bank. The depositor may not make any changes on, or tear any pages off of, this passbook.
4. การถอนเงินหรือปิดบัญชีทั้งสำนักงาน โปรดแสดงบัตรประจำตัวต่อเจ้าหน้าที่ธนาคาร 跨分行取款或销户, 须出示身份证或护照. For withdrawals from this account or the closing of it at any branch, please show proper identification.
5. ถ้าสมุดเล่มนี้สูญหาย ผู้ฝากต้องแจ้งความ และต้องแจ้งให้ธนาคารทราบเป็นหนังสือหรือตามช่องทางที่ธนาคารกำหนดทันที ณ สาขาเจ้าของบัญชี
若存折遗失, 存款人须报警并立即以书面形式或通过本行指定的渠道通知开户分行. In case of loss of this passbook, the account owner must file a police report and notify our bank in writing or via the channels specified at the branch where the account was opened.
6. ในกรณีที่บัญชีขาดการเคลื่อนไหว และยอดคงเหลือในบัญชีต่ำกว่าที่กำหนด ธนาคารจะปิดบัญชีและ/หรือคิดค่าธรรมเนียมรักษาสัญชีตามหลักเกณฑ์ที่ธนาคารกำหนด
对闲置且余额低于本行规定的账户, 本行将按相关规定注销账户, 和/或收取账户维持费. An account that has been dormant and has not maintained a minimum balance as specified by our bank will be closed, and/or be subject to a maintenance fee at the rate and in the manner prescribed by our bank.

9951004-03-21 (120 g.) สอบถามข้อมูลเพิ่มเติม K-Contact Center 02-8888888 หรือ www.kasikornbank.com

สำนักงาน
办事处
OFFICE

สาขาสระบุรี

ธนาคารกสิกรไทย
开泰银行 KASIKORNBANK



เลขที่บัญชี
帐户号码
A/C NO.



ชื่อ 帐户名称 NAME

กองทุนเฝ้าระวังสุขภาพ เหมือนหินปูนโรงงานแก่งคอย โต
ย นายภาณุมาศ ณ พัทลุง และ นางสาวสนา ไกรศาสตร์ และนา
งลายอง ชูครุฑ และ นายจิรภัทร จันทาบุตร

เงินฝากนี้ได้รับความคุ้มครองจากสถาบันคุ้มครองเงินฝากตามจำนวนที่กำหนดไว้ในกฎหมาย
此存款在法定限额内获存款保险机构担保. This deposit shall be protected by the Deposit Protection Agency in the amount specified in the relevant laws.





	วันที่ 日期 DATE	คำย่อ 代码 CODE	ถอน 取款 WITHDRAWAL	ฝาก 存款 DEPOSIT	คงเหลือ 余额 BALANCE	หมายเลข 出納員号码 TELLER NO.
1	*****	B/F			0.00	
2	24/11/21	PC		841,119.49	841,119.49	K0544200
3	17/12/21	INN		132.51	841,252.00	PCB09400
4	23/12/21	CS	35,000.00		806,252.00	K0682561
5	27/12/21	PCN	19,500.00		825,752.00	K0682561
6	05/01/22	PC	8,816.00		834,568.00	K0523965
7	15/02/22	TRN	300,000.00		1,134,568.00	MCL07416
8	25/02/22	CS	35,000.00		1,099,568.00	K0627589
9	22/03/22	PC	4,851.00		1,104,419.00	K0523965
10	17/05/22	CS	241,120.00		863,299.00	K0627589
11	17/05/22	CS	259,270.00		604,029.00	K0627589
12	17/05/22	CS	329,560.00		274,469.00	K0627589
13	17/06/22	INN	1,089.81		275,558.81	PCB09400
14	16/12/22	INN	343.50		275,902.31	PCB09400
15	23/01/23	TRN	300,000.00		575,902.31	MCL07416
16	31/01/23	TRN	300,000.00		875,902.31	MCL07416
17	26/04/23	CS	300,000.00		575,902.31	K0523965
18	16/06/23	INN	822.37		576,724.68	PCB09400
19	14/11/23	CS	35,000.00		541,724.68	K0661802
20	08/12/23	PCN	8,800.00		550,524.68	K0661802
21	13/12/23	CS	254,080.00		296,444.68	K0523965
22						
23						
24						

K-eMail Statement

บริการรับรายการเดินบัญชีทางอีเมลล์ไทย

K-eMail Statement (บริการรับรายการเดินบัญชีทางอีเมลล์ไทย)

เช็คทุกความเคลื่อนไหวทางการเงินผ่านอีเมลล์ฟรี ส่งให้ตามรอบโดยอัตโนมัติ

ไม่ต้องไปที่สาขา สมัครง่าย ๆ ผ่าน www.kasikornbank.com และ

K-Contact Center โทร. 0-28888888 กด 02 ได้ทุกวันตลอด 24 ชั่วโมง

"คำย่อ"และ"หมายเลข" โปรดดูปกหลังด้านใน 代码和编号含义, 请阅存折底页 "CODE" and "TELLER NO." Please see inside back cover

เอกสารแนบ 4

ตำบลบ้านป่า จำนวน 1 โครงการ รวมจำนวนเงิน 91,320 บาท

-รพ.สต.บ้านป่า

- 1.โครงการตรวจเอ็กซเรย์ปอดเคลื่อนที่ตำบลบ้านป่า จำนวนเงิน 91,320 บาท

ตำบลท่าคล้อ จำนวน 2 โครงการ รวมจำนวนเงิน 81,200 บาท

-รพ.สต.ท่าคล้อและรพ.สต.หาดสองแคว

- 2.โครงการเฝ้าระวังสุขภาพประชาชนตำบลท่าคล้อ (ต่อเนื่อง) จำนวนเงิน 57,500 บาท รพ.สต.ท่าคล้อและ รพ.สต.หาดสองแคว
- 3.โครงการเฝ้าระวังสุขภาพน้ำบริโภคในโรงเรียนตำบลท่าคล้อ 23,700 บาท
โรงเรียนวัดท่าคล้อ/โรงเรียนวัดถ้ำเต่า/โรงเรียนวัดหาดสองแคว

ตำบลทับกวาง จำนวน 2 โครงการ รวมจำนวนเงิน 81,560 บาท

-รพ.สต.หนองผักนึ่ง

- 4.โครงการตรวจเอ็กซเรย์ปอดเคลื่อนที่ตำบลทับกวาง จำนวนเงิน 57,710 บาท
- 5.โครงการส่งเสริมสุขภาพผู้สูงอายุ หมู่ 2 และหมู่ 8 ตำบลทับกวาง จำนวนเงิน 23,850 บาท



ที่ สป ๐๒๓๒.๒.๑/๐๒๒

โรงพยาบาลส่งเสริมสุขภาพตำบลบ้านป่า
ตำบลบ้านป่า อำเภอแก่งคอย
จังหวัดสระบุรี ๑๘๑๑๐

๑๐ มกราคม ๒๕๖๗

เรื่อง ขอส่งสรุปผลการดำเนินโครงการ

เรียน ประธานคณะกรรมการกองทุนเฝ้าระวังสุขภาพ บริษัทปูนซิเมนต์ไทย (แก่งคอย) จำกัด

สิ่งที่ส่งมาด้วย ๑. สรุปผลโครงการที่ได้รับการสนับสนุนงบประมาณจากกองทุนเฝ้าระวังสุขภาพ เมืองหินปูน
และหินดินดาน บริษัทปูนซิเมนต์ไทย(แก่งคอย)จำกัด ปี ๒๕๖๖

ตามที่กองทุนเฝ้าระวังสุขภาพ เมืองหินปูนและหินดินดาน บริษัทปูนซิเมนต์ไทย (แก่งคอย) จำกัด
ได้สนับสนุนงบประมาณให้กองทุนเฝ้าระวังเมืองหินปูนและดินดานตำบลบ้านป่าปี ๒๕๖๖ โดยโรงพยาบาลส่งเสริม
สุขภาพตำบลบ้านป่า อำเภอแก่งคอย จังหวัดสระบุรี เป็นผู้รับผิดชอบดำเนินงานจำนวน ๑ โครงการ จำนวนเงิน ,
๙๑,๓๒๐.๐๐บาท (เก้าหมื่นหนึ่งพันสามร้อยยี่สิบบาทถ้วน) ซึ่งบัดนี้ได้ดำเนินกิจกรรมตามโครงการเสร็จสิ้นแล้ว
โรงพยาบาลส่งเสริมสุขภาพตำบลบ้านป่า จึงใคร่ขอส่งสรุปผลการดำเนินโครงการปี ๒๕๖๖ ทางคณะกรรมการ
กองทุนเฝ้าระวังเมืองหินปูนและดินดานตำบลบ้านป่า ขอขอบคุณบริษัทปูนซิเมนต์ไทย(แก่งคอย)จำกัดที่ให้การ
สนับสนุนงบประมาณในการดำเนินมา ณ โอกาสนี้ด้วย

จึงเรียนมาเพื่อทราบและโปรดพิจารณาดำเนินการต่อไป

ขอแสดงความนับถือ

ผู้อำนวยการโรงพยาบาลส่งเสริมสุขภาพตำบลบ้านป่า
นักวิชาการสาธารณสุขชำนาญการพิเศษ

งานบริหาร

โทร ๐ -๓๖๒๖ ๒๐๒๑

รายงานผลการดำเนินงาน
โครงการที่ได้รับการสนับสนุนงบประมาณจากกองทุนเฝ้าระวังสุขภาพ
เหมืองหินปูนและหินดินดาน บริษัทปูนซีเมนต์ไทย (แก่งคอย) จำกัด

๑.โครงการตรวจเ็กซเรย์ปอดเคลื่อนที่ตำบลบ้านป่า (ต่อเนื่อง)

๒.วัตถุประสงค์

๒.๑ เพื่อส่งเสริมให้ประชาชนในพื้นที่ตำบลบ้านป่า ได้รับการคัดกรองสุขภาพ และได้รับการตรวจ
เ็กซเรย์ปอด

๒.๒ เพื่อให้ตำบลบ้านป่ามีข้อมูลด้านสุขภาพ ที่มีคุณภาพ ถูกต้อง ครบถ้วน เป็นปัจจุบัน เครือข่ายสุขภาพ
เข้าถึงข้อมูลได้ และจัดเก็บในที่ปลอดภัย

๓.งบประมาณ / รายละเอียดงบประมาณ

จากงบประมาณกองทุนเฝ้าระวังสุขภาพเหมืองหินปูนและหินดินดาน เป็นเงินทั้งสิ้น ๙๑,๓๒๐ บาท
(เก้าหมื่นหนึ่งพันสามร้อยยี่สิบบาทถ้วน) รายละเอียดดังนี้

๑. ค่าตรวจเ็กซเรย์ปอด จำนวน ๓๐๐ คน ะละ ๑๗๐ บาท	เป็นเงิน ๕๑,๐๐๐ บาท
๒. ค่าจัดทำป้ายไวนิลโครงการ จำนวน ๑ ป้ายละ ๕๐๐ บาท	เป็นเงิน ๕๐๐ บาท
๓. ค่าตอบแทนเจ้าหน้าที่ในการคัดกรองสุขภาพ จำนวน ๕ คนละ ๕๐๐ บาท	
จำนวน ๓ ครั้ง	เป็นเงิน ๗,๕๐๐ บาท
๔. ค่าอาหารว่างและเครื่องดื่มจำนวน ๓๐๐ คนๆ ๕๐ บาท	เป็นเงิน ๑๕,๐๐๐ บาท
๕. ค่าวัสดุและอุปกรณ์โครงการ	เป็นเงิน ๕,๐๐๐ บาท
๖. ค่าแผ่นตรวจน้ำตาล (Accu-check instant)	
จำนวน ๖ กล่องละ ๕๐ แผ่น ราคากล่องละ ๙๕๐ บาท	เป็นเงิน ๕,๗๐๐ บาท
๗. ค่าเข็มเจาะเลือด จำนวน ๒ กล่องละ ๒๐๐ ชิ้นราคากล่องละ ๘๕๐ บาท	เป็นเงิน ๑,๗๐๐ บาท
๘. ค่าถ่ายเอกสารคัดกรองสุขภาพ จำนวน ๓๐๐ ชุดๆละ ๔ บาท	เป็นเงิน ๑,๒๐๐ บาท
๙. สำลีชุบแอลกอฮอล์บรรจุแผงสำเร็จรูป จำนวน ๒ กล่องๆละ ๓๖๐ บาท	เป็นเงิน ๗๒๐ บาท
๑๐. ค่าจัดเตรียมสถานที่ ๓ ครั้งๆ ละ ๑,๐๐๐ บาท	เป็นเงิน ๓,๐๐๐ บาท

ภาพประกอบการดำเนินการของโครงการ



ภาพประกอบการดำเนินการของโครงการ (ต่อ)



ภาพประกอบการดำเนินการของโครงการ (ต่อ)



รายงานผลการดำเนินโครงการ
กองทุนเพื่อระวางสุขภาพตำบลท่าคล้อ ปี ๒๕๖๖
งบสนับสนุนจาก
กองทุนเพื่อระวางสุขภาพ เมืองหินปูนและหินดินดาน
บริษัทปูนซิเมนต์ไทย (แก่งคอย) จำกัด

- ๑.โครงการเพื่อระวางสุขภาพประชาชนตำบลท่าคล้อ (ต่อเนื่อง)
- ๒.โครงการเพื่อระวางคุณภาพน้ำบริโภคในโรงเรียนตำบลท่าคล้อ

รายงานผลการดำเนินงาน โครงการที่ได้รับการสนับสนุนงบประมาณจากกองทุนเฝ้าระวังสุขภาพ
เหมืองหินปูนและหินดินดาน บริษัทปูนซีเมนต์ไทย (แก่งคอย) จำกัด

๑.โครงการเฝ้าระวังสุขภาพประชาชนตำบลท่าคล้อ (ต่อเนื่อง)

๒.วัตถุประสงค์

๑. ส่งเสริมให้ประชาชนในพื้นที่(ประชาชนหมู่ที่ ๑ - ๑๑ ทั้งในและนอกโรงงานอุตสาหกรรม)ได้รับการคัดกรองสุขภาพ และได้รับการตรวจ X-ray ทรวงอก
๒. เพื่อให้ตำบลท่าคล้อมีข้อมูลด้านสุขภาพ ที่มีคุณภาพ ถูกต้อง ครบถ้วน เป็นปัจจุบัน เครือข่ายสุขภาพเข้าถึงข้อมูลได้ และจัดเก็บในที่ปลอดภัย

๓.งบประมาณ / รายละเอียดงบประมาณ งบประมาณกองทุนเฝ้าระวังสุขภาพเหมืองหินปูนและหินดินดาน
เป็นเงินทั้งสิ้น ๕๗,๕๐๐.๐๐ บาท
(ห้าหมื่นเจ็ดพันห้าร้อยบาทถ้วน) ดังนี้

กิจกรรม ตรวจคัดกรองสุขภาพประชาชน ชาย หญิง อายุ ตั้งแต่ ๒๐ ปีขึ้นไป จำนวน ๑๕๐ คน
ในพื้นที่ หมู่ที่ ๑ - ๑๑ ตำบลท่าคล้อ อำเภอแก่งคอย จังหวัดสระบุรี

- ค่าจ้างเหมาตอบแทนเจ้าหน้าที่ในการคัดกรองสุขภาพ จำนวน ๕ คน คนละ ๕๐๐ บาท
จำนวน ๑ ครั้ง เป็นเงิน เป็นเงิน ๒,๕๐๐.๐๐ บาท
- ค่าตรวจ X-ray ทรวงอก จำนวน ๑๕๐ คน (๑๗๐ บาท/ คน) เป็นเงิน ๒๕,๕๐๐ บาท
- ค่าอาหารว่างและเครื่องดื่ม ๕๐ บาท/คน /มือ เป็นเงิน ๗,๕๐๐ บาท
- ค่าวัสดุ - อุปกรณ์ คัดกรองสุขภาพ
 - * ค่าวัสดุในการคัดกรองสุขภาพ เป็นเงิน ๑๕,๐๐๐ บาท
 - * วัสดุและอุปกรณ์โครงการ ๕,๐๐๐ บาท
- ค่าป้ายประชาสัมพันธ์โครงการ จำนวน ๑ ป้าย เป็นเงิน ๑,๐๐๐ บาท
- ค่าจัดเตรียมสถานที่ เป็นเงิน ๑,๐๐๐ บาท

รวมเป็นเงินทั้งสิ้น ๕๗,๕๐๐.๐๐ บาท



สรุปค่าใช้จ่ายทั้งโครงการ

รายรับโครงการ	๕๗,๕๐๐.๐๐	บาท
รายจ่ายโครงการ	๕๗,๕๐๐.๐๐	บาท
คงเหลือเงินโครงการ	๐.๐๐	บาท



รายงานผลการดำเนินงาน โครงการที่ได้รับการสนับสนุนงบประมาณจากกองทุนเฝ้าระวังสุขภาพ
เมืองหินปูนและหินดินดาน บริษัทปูนซีเมนต์ไทย (แก่งคอย) จำกัด

๑.โครงการเฝ้าระวังคุณภาพน้ำบริโภคในโรงเรียนตำบลท่าคล้อ

๒.วัตถุประสงค์

๑. เพื่อให้นักเรียนได้รับการน้ำบริโภคที่สะอาดปลอดภัย
๒. เกิดการมีส่วนร่วมในการดูแล เฝ้าระวัง วิเคราะห์ปัญหา ติดตาม ดำเนินการแก้ไขปัญหา และ
สนับสนุนการจัดการน้ำบริโภคที่สะอาดปลอดภัย

๓.งบประมาณ / รายละเอียดงบประมาณ งบประมาณกองทุนเฝ้าระวังสุขภาพเมืองหินปูนและหินดินดาน
เป็นเงินทั้งสิ้น ๒๓,๗๐๐.๐๐ บาท
(สองหมื่นสามพันเจ็ดร้อยบาทถ้วน) ดังนี้

กิจกรรม

๑. เก็บตัวอย่างน้ำบริโภคในโรงเรียน ส่งตรวจคุณภาพน้ำทางห้องปฏิบัติการ ๓ ตัวอย่าง (๓ โรงเรียน
ในตำบลท่าคล้อ) จำนวน ๒ ครั้ง/โรงเรียน รวมเป็น ๖ ครั้ง ค่าตรวจตัวอย่าง ครั้งละ ๒,๗๐๐.๐๐
บาท จำนวน ๖ ครั้ง เป็นเงิน ๑๖,๒๐๐.๐๐ บาท
๒. จัดอบรมเชิงปฏิบัติการอาสาสมัครเฝ้าระวังคุณภาพน้ำบริโภคปลอดภัยตำบลท่าคล้อ จำนวน ๑๕ คน
กลุ่มเป้าหมาย คือ ตัวแทนนักเรียน ๕ คน/โรงเรียน
 - ค่าอาหารกลางวัน ๕๐.๐๐/มื้อ จำนวน ๑ มื้อ เป็นเงิน ๗๕๐.๐๐
 - ค่าอาหารว่างและเครื่องดื่ม ๒๕.๐๐ บาท/ มื้อ จำนวน ๒ มื้อ เป็นเงิน ๗๕๐.๐๐ บาท
 - ค่าป้ายโครงการ จำนวน ๑ ป้าย ป้ายละ ๕๐๐.๐๐ บาท เป็นเงิน ๕๐๐.๐๐ บาท
 - ค่าวัสดุ - อุปกรณ์ ในการอบรม ๓,๕๐๐.๐๐ บาท
 - ค่าสถานที่จัดอบรม ๑ ครั้ง เป็นเงิน ๑,๐๐๐.๐๐ บาท
 - ค่าตอบแทนวิทยากร ๑,๐๐๐.๐๐ บาท

รวมเป็นเงินทั้งสิ้น ๒๓,๗๐๐.๐๐ บาท
(สองหมื่นสามพันเจ็ดร้อยบาทถ้วน)



สรุปค่าใช้จ่ายทั้งโครงการ

รายรับโครงการ	๒๓,๗๐๐.๐๐	บาท
รายจ่ายโครงการ	๘,๑๐๐.๐๐	บาท
คงเหลือเงินโครงการ	๑๕,๖๐๐.๐๐	บาท



กิจกรรม เก็บตัวอย่างน้ำบริโภคในโรงเรียนสง

กิจกรรม ออมรมเชิงปฏิบัติการอาสาสมัครเฝ้าระวังคุณภาพน้ำบริโภคปลอดภัยตำบลท่าคล้อ

อยู่ระหว่างดำเนินการ

- ครั้งที่ ๑ หมู่ที่ ๒ บริเวณอ่างน้ำใจ ตำบลทับกวาง อำเภอแก่งคอย จังหวัดสระบุรี วันที่ ๑๒ ธันวาคม ๒๕๖๖



- ครั้งที่ ๒ โรงพยาบาลส่งเสริมสุขภาพตำบลหนองผักนึ่ง วันที่ ๑๙ ธันวาคม ๒๕๖๖



รายงานผลการดำเนินงาน โครงการที่ได้รับการสนับสนุนงบประมาณจากกองทุนเฝ้าระวังสุขภาพ
เมืองหินปูนและหินดินดาน บริษัทปูนซีเมนต์ไทย (แก่งคอย) จำกัด

๑.โครงการส่งเสริมสุขภาพผู้สูงอายุ หมู่ที่ ๒และ๘ ตำบลทับกวาง

๒.วัตถุประสงค์

๑. เพื่อให้ผู้สูงอายุและประชาชนกลุ่มเป้าหมายได้รับบริการคัดกรองตรวจสุขภาพเบื้องต้น เช่น ชั่งน้ำหนัก วัดส่วนสูง วัดค่าน้ำตาลปลายนิ้ว ฯลฯ
๒. เพื่อสนับสนุนการจัดซื้อจัดหาวัสดุอุปกรณ์ในการตรวจคัดกรองค่าน้ำตาลเจาะปลายนิ้วให้แก่อาสาสมัครสาธารณสุขประจำหมู่บ้านในการดำเนินโครงการ
๓. เพื่อเป็นการส่งเสริม-รักษาต่อ กรณีมีความผิดปกติในระดับสถานบริการที่สูงขึ้น

๓.งบประมาณ / รายละเอียดงบประมาณ งบประมาณกองทุนเฝ้าระวังสุขภาพเมืองหินปูนและหินดินดาน
เป็นเงินทั้งสิ้น ๒๓,๘๕๐.๐๐ บาท (สองหมื่นสามพันแปดร้อยห้าสิบบาทถ้วน) ดังนี้

กิจกรรม การตรวจคัดกรองสุขภาพผู้สูงอายุที่และประชาชนที่อาศัยอยู่ในพื้นที่ หมู่ที่ ๒,๘ ตำบลทับกวาง อำเภอ
แก่งคอย จังหวัดสระบุรี

๑. เครื่องเจาะน้ำตาลปลายนิ้ว Accu-Check เครื่องละ ๑,๘๐๐ บาท จำนวน ๔ เครื่อง
เป็นเงิน ๗,๒๐๐ บาท
๒. แผ่นตรวจหาระดับน้ำตาลในเลือด (๑๐๐ ชิ้น/กล่อง) จำนวน ๖ กล่องๆละ ๒,๐๐๐ บาท
เป็นเงิน ๑๒,๐๐๐ บาท
๓. เข็มเจาะเลือดปลายนิ้ว (๒๐๐ ชิ้น/กล่อง) จำนวน ๓ กล่องๆละ ๙๐๐ บาท
เป็นเงิน ๒,๗๐๐ บาท
๔. สำลีชุบแอลกอฮอล์บรรจุแผงสำเร็จรูป (๒๘๘ ก้อน/กล่อง) จำนวน ๔ กล่องๆละ ๓๖๐ บาท
เป็นเงิน ๑,๔๔๐ บาท
๕. ป้ายไวนิลโครงการ ขนาด ๑ X ๓ เมตร จำนวน ๑ ผืนๆละ ๕๑๐ บาท เป็นเงิน ๕๑๐ บาท

รวมเป็นเงินค่าใช้จ่ายทั้งสิ้น ๒๓,๘๕๐.๐๐ บาท (สองหมื่นสามพันแปดร้อยห้าสิบบาทถ้วน)

สรุปค่าใช้จ่ายทั้งโครงการ

รายรับโครงการ	๒๓,๘๕๐.๐๐ บาท
รายจ่ายโครงการ	๒๓,๘๕๐.๐๐ บาท
คงเหลือเงินโครงการ	๐.๐๐ บาท

๔.ผลการดำเนินงาน

สรุปผลการตรวจคัดกรองสุขภาพ

กิจกรรม ตรวจคัดกรองสุขภาพประชาชน ชาย หญิง อายุตั้งแต่ ๓๕ ปีขึ้นไป เดือน ตุลาคม -ธันวาคม ๒๕๖๖ ในพื้นที่ หมู่ที่ ๒,๖,๗,๘ ตำบลทับกวาง อำเภอแก่งคอย จังหวัดสระบุรี โดย อสม.ส่งผลรายงาน

หมู่ที่ ๒ คัดกรองกลุ่มเป้าหมายทั่วไป จำนวน ๓๗ คน ชาย ๕ คน หญิง ๓๒ คน - อายุ ๖๐ ขึ้นไป จำนวน ๑๙ คน

- ผลการตรวจ ปกติ ๓๓ คน

- ผลการตรวจ ปกติ ๑๖ คน

เสียงสูง ๓ คน

เสียงสูง ๒ คน

สงสัยรายใหม่ ๑ คน

สงสัยรายใหม่ ๑ คน

หมู่ที่ ๘ คัดกรองกลุ่มเป้าหมายทั่วไป จำนวน ๕๘ คน ชาย ๒๐ คน หญิง ๓๘ คน - อายุ ๖๐ ขึ้นไปจำนวน ๒๔ คน

- ผลการตรวจ ปกติ ๔๑ คน

- ผลการตรวจ ปกติ ๑๖ คน

เสียงสูง ๑๗ คน

เสียงสูง ๘ คน

๕.ปัญหา/อุปสรรค

๖.ข้อเสนอแนะ

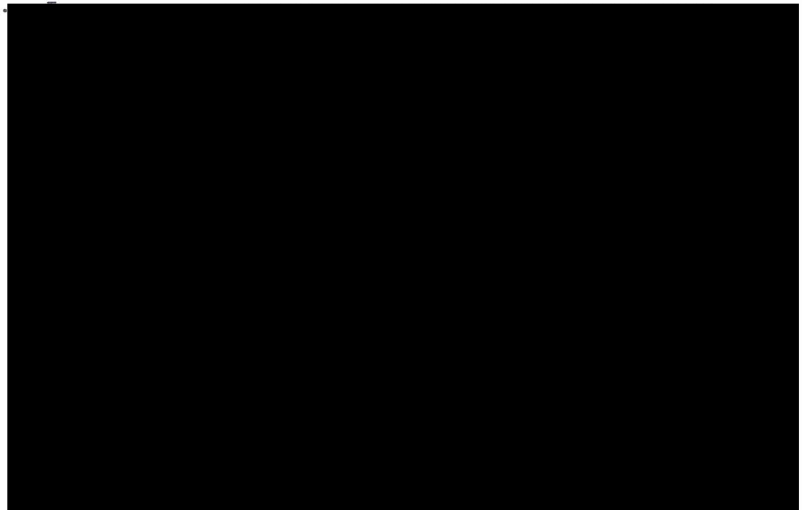

ตารางแสดงรายละเอียดรับ – จ่าย เงินโครงการ
โครงการส่งเสริมสุขภาพผู้สูงอายุ หมู่ที่ ๒ และ ๘ ตำบลทับกวาง

ลำดับ	รายการ	จำนวนเงิน(บาท)			หมายเหตุ
		ประมาณการ	จ่ายจริง	คงเหลือ	
	รับเงินสนับสนุนโครงการ	๒๓,๘๕๐.๐๐	๒๓,๘๕๐.๐๐	๐.๐๐	
๑	เครื่องเจาะน้ำตาลปลายนิ้ว Accu-Check เครื่องละ ๑,๘๐๐ บาท จำนวน ๔ เครื่อง	๗,๒๐๐.๐๐	๗,๒๐๐.๐๐	๐๐.๐๐	
๒	แผ่นตรวจหาระดับน้ำตาลในเลือด (๑๐๐ ชิ้น/กล่อง) จำนวน ๖ กล่องๆละ ๒,๐๐๐ บาท	๑๒,๐๐๐.๐๐	๑๒,๐๐๐.๐๐	๐.๐๐	
๓	เข็มเจาะเลือดปลายนิ้ว (๒๐๐ ชิ้น/กล่อง) จำนวน ๓ กล่องๆละ ๘๐๐ บาท	๒,๔๐๐.๐๐	๒,๔๐๐.๐๐	๐.๐๐	
๔	สําลึกชุดแอลกอฮอล์บรรจุแผงสำเร็จรูป (๒๘๘ ก้อน/กล่อง) จำนวน ๔ กล่องๆละ ๓๖๐ บาท	๑,๔๔๐.๐๐	๑,๔๔๐.๐๐	๐.๐๐	
๕	ป้ายไว้นิโศโครงการ ขนาด ๑ X ๓ เมตร จำนวน ๑ ผืน	๕๑๐.๐๐	๕๑๐.๐๐	๐.๐๐	
เงินคงเหลือโครงการ				๐.๐๐	



เครื่องตรวจระดับน้ำตาลในเลือด **Accu Chek Instant**

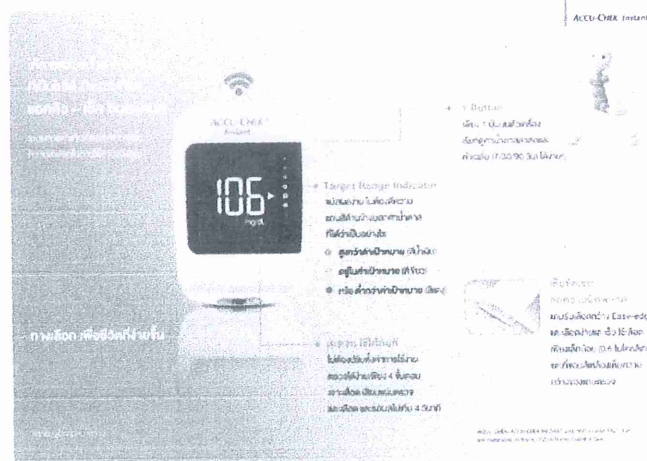

INSTANT CLARITY WITH TARGET RANGE INDICATORS

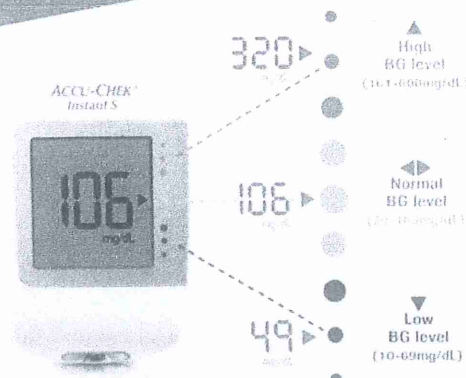

EASY NAVIGATION



Instant access to last result and 7, 30, 90 day test averages

No more scrolling through menus



One Button Navigation

รายละเอียดสินค้า

ชุดเครื่องตรวจระดับน้ำตาลในเลือดด้วยตนเอง ACCU-CHEK Instant

- แอคคูเช็ก ACCU-CHEK Instant ชุดเครื่องตรวจน้ำตาล รุ่นใหม่ล่าสุด Accu-Chek Instant เครื่องตรวจน้ำตาลในเลือดแบบไร้สายและอุปกรณ์เจาะเลือด
- เป็นเทคโนโลยีล่าสุด สามารถเชื่อมต่อกับแอปพลิเคชันแบบไร้สาย ผ่านบลูทูธไปยังโทรศัพท์มือถือ
- ชุดตรวจวัดระดับน้ำตาลในเลือดด้วยตนเอง
- รูปร่างทันสมัย ใช้ง่าย
- รู้ผลทันทีใน 4 วินาที
- ใช้เลือดน้อยในการตรวจเพียง 1-2 ไมโครลิตร ทำให้ไม่รู้สึกรู้สึเจ็บ
- มีหน่วยความจำ 200 ค่า
- สามารถดูค่าเฉลี่ยระดับน้ำตาลในเลือด 7 วัน และ 14 วัน
- มั่นใจในผลตรวจที่ถูกต้อง
- มีแถบสีบอกระดับน้ำตาลสูง ต่ำ ปกติ

ร้านพันธ์พงศ์ ชัชพลาย โทร. 097 - 339 1607

50/21 หมู่ 6 ตำบลตาปูน อําเภอลำทะเมนชัย จังหวัดบุรีรัมย์ 18110

เลขประจำตัวผู้เสียภาษี 1199900622585 , E-mail : lee521wong@gmail.com

แผ่นตรวจน้ำตาลในเลือด Accu-chek Instant



คุณสมบัติ

- Accu-Chek Instant Test Strip แอคคิว-เช็ค แผ่นตรวจน้ำตาล จำนวน 1 กล่อง บรรจุ 25 ชิ้น
- Accu-Chek Instant Test Strip แอคคิว-เช็ค แผ่นตรวจน้ำตาล
 - เป็นแถบทดสอบที่ใช้ทดสอบระดับกลูโคสในเลือด
 - การทดสอบแต่ละครั้งใช้เพียง 1 แถบทดสอบเท่านั้น
 - ผลการทดสอบน้ำตาลในเลือดของคุณสามารถเห็นได้บนหน้าจอมิเตอร์ของเครื่องตรวจวัดน้ำตาล Accu-chek

วิธีใช้

- ใช้สำหรับตรวจน้ำตาลในร่างกาย
- ใช้ได้กับเครื่องวัดน้ำตาล Accu-Chek รุ่น Instant เท่านั้น
- อ่านคำแนะนำในฉลากและเอกสารกำกับเครื่องมือแพทย์ก่อนใช้

เลขที่โฆษณา : ชมพ. 991/2562

ร้านพันธ์พงศ์ ขัณฑพล โทร. 097 – 339 1607

50/21 หมู่ 6 ตำบลเตาปูน อำเภอแก่งคอย จังหวัดสระบุรี 18110

เลขประจำตัวผู้เสียภาษี 1199900622585 , E-mail : lee521wong@gmail.com

เข็ม Accucheck Saft-T-Pro Uno

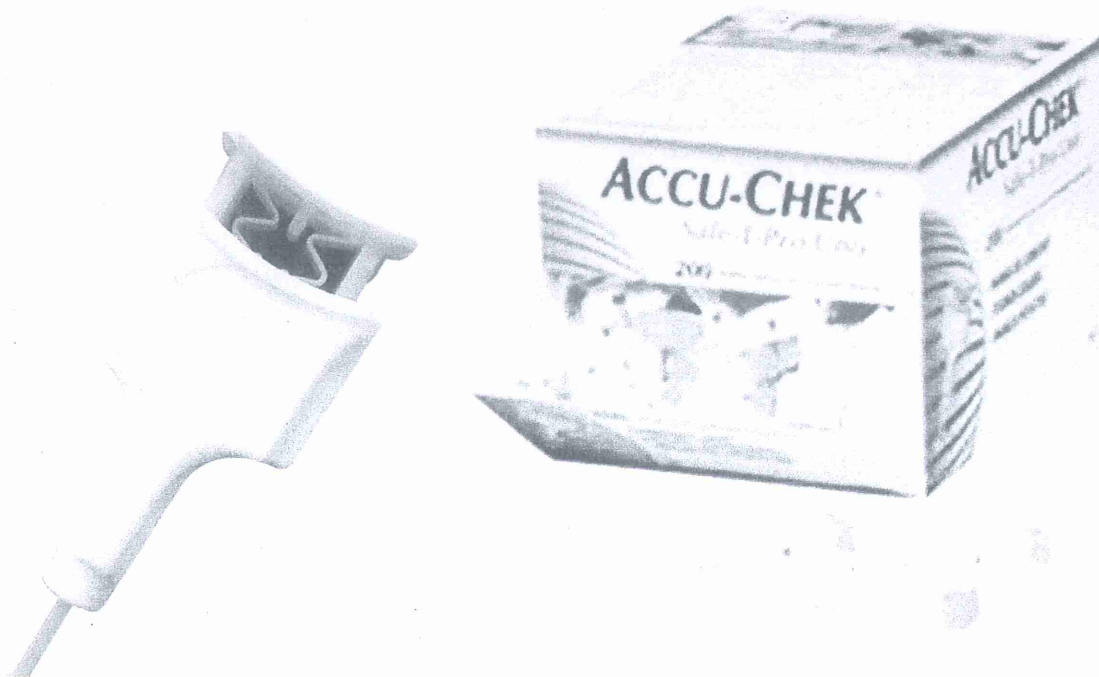

คุณสมบัติ

- Accucheck รุ่น Saft-T-Pro Uno แบบแบ่งบรรจุ 25/50/100 ชิ้น
- เข็มเจาะเลือดปลายนิ้ว แบบใช้แล้วทิ้ง พร้อมใช้งาน
- ไม่ต้องปรับระดับความลึกของเข็ม
- เพื่อความสะดวกรวดเร็วในการใช้ทุกครั้ง
- ขนาด 0.36 mm(28 G)

ร้านพันธ์พงศ์ ชัยพลาย โทร. 097 - 339 1607

50/21 หมู่ 6 ตำบลเตาปูน อำเภอแก่งคอย จังหวัดสระบุรี 18110

เลขประจำตัวผู้เสียภาษี 1199900622585 , E-mail : lee521wong@gmail.com

สำลีชุบเอทิลแอลกอฮอล์ 70 %



สำลีชุบเอทิลแอลกอฮอล์ แรนด์ EZ (Alcohol Cotton Ball 70%) -แพ็ค 20 แผง
คุณสมบัติ

- ความเข้มข้น 70%
- สำหรับฆ่าเชื้อบนผิวหนัง
- เช็ดรอบแผล
- ทำความสะอาดเครื่องมือแพทย์
- ใช้เฉพาะภายนอกเท่านั้น

วิธีการเก็บรักษา

-เก็บในกล่องบรรจุเวชภัณฑ์ที่ปิดสนิท ในที่แห้งและเย็น ไม่ถูกแสงแดดหรือที่มีความร้อนสูง

-ผลิตภัณฑ์สิ้นสุดความปราศจากเชื้อ หากบรรจุภัณฑ์ชำรุดหรือฉีกขาด

ขนาดบรรจุ 10 ก้อนต่อแผง

สินค้า 1 กล่องบรรจุ 40 แผง

สินค้า lot ปัจจุบันหมดอายุ 2025

ร้านพันธ์พงศ์ ซัพพลาย โทร. 097 – 339 1607

50/21 หมู่ 6 ตำบลเตาปูน อำเภอแก่งทอง จังหวัดสระบุรี 18110

เลขประจำตัวผู้เสียภาษี 1199900622585 , E-mail : lee521wong@gmail.com